

JORNADA

TERCER TALLER DEL PROYECTO GESTIÓN DEL PASTO

Manejos realizados y planificados analizando la situación actual

Técnicos referentes del GP: Ings. Agrs. Noelia Arrarte y Ricardo Barbat.

Tercer jornada-taller jueves 26 de octubre de 2022



ESTABLECIMIENTO-LABORATORIO "LAS FLORES" DE LA FAMILIA
RUBIO ZABALEGUI



Orden de la actividad

8:30 Inscripción.

8:45 Bienvenida y presentación de objetivos

9:00 Parada 1 Potrero INIA Ornithopus (IO)

-57 vacas multíparas cabeza de parición.

-Medidas a tomar en el corto plazo

10:00 Parada 2 Potrero “El cerro”

- Vacas multíparas

-Se explica cómo se realizan las mediciones de pasto en el proyecto

-Medidas a tomar en el corto y mediano plazo

11:00 Parada 3 Potrero “C7”

-Vacas del plantel

-Se explica módulo de rotación del plantel y medidas a tomar

-Explicación de la consigna de trabajo en grupo

12:00 Casa Taller-trabajo en grupos.

12:30 Plenario: presentación grupos

13:00 Reflexiones, síntesis y evaluación.

Objetivos del proyecto y forma de trabajo planteada

OBJETIVO Proyecto GdeP:

- Entender cómo los productores ganaderos gestionan el pasto, y cómo se relaciona esto con los resultados productivos, económicos y ambientales.
- Construir conocimiento en conjunto con los datos generados
- Compartir ese conocimiento.

Presentación del predio-laboratorio “Las Flores”

Sistema de producción

Cría en vacunos, venta de la mayoría de los terneros realizaba en el otoño, hoy el sistema está progresando hacia una cría y recría. Los machos a partir de este año se empezaron a quedar (parte de ellos) en el establecimiento a modo de empezar a armar una escalera de novillos para pastorear areas que no se puede hacer con hembras. Las vaquillonas falladas se venden gordas a abasto. La raza utilizada es Hereford.

Funciona en el establecimiento una cabaña de raza Hereford que realiza venta de toros y tiene su propio módulo de pastoreo dentro del establecimiento.(Parada 3 de la recorrida)

En ovinos, realiza cría, con venta de corderos gordos a frigorífico (cordero pesado) y en algunos años se venden ovejas viejas. La raza utilizada es Merilín.

Croquis del establecimiento “Las Flores”

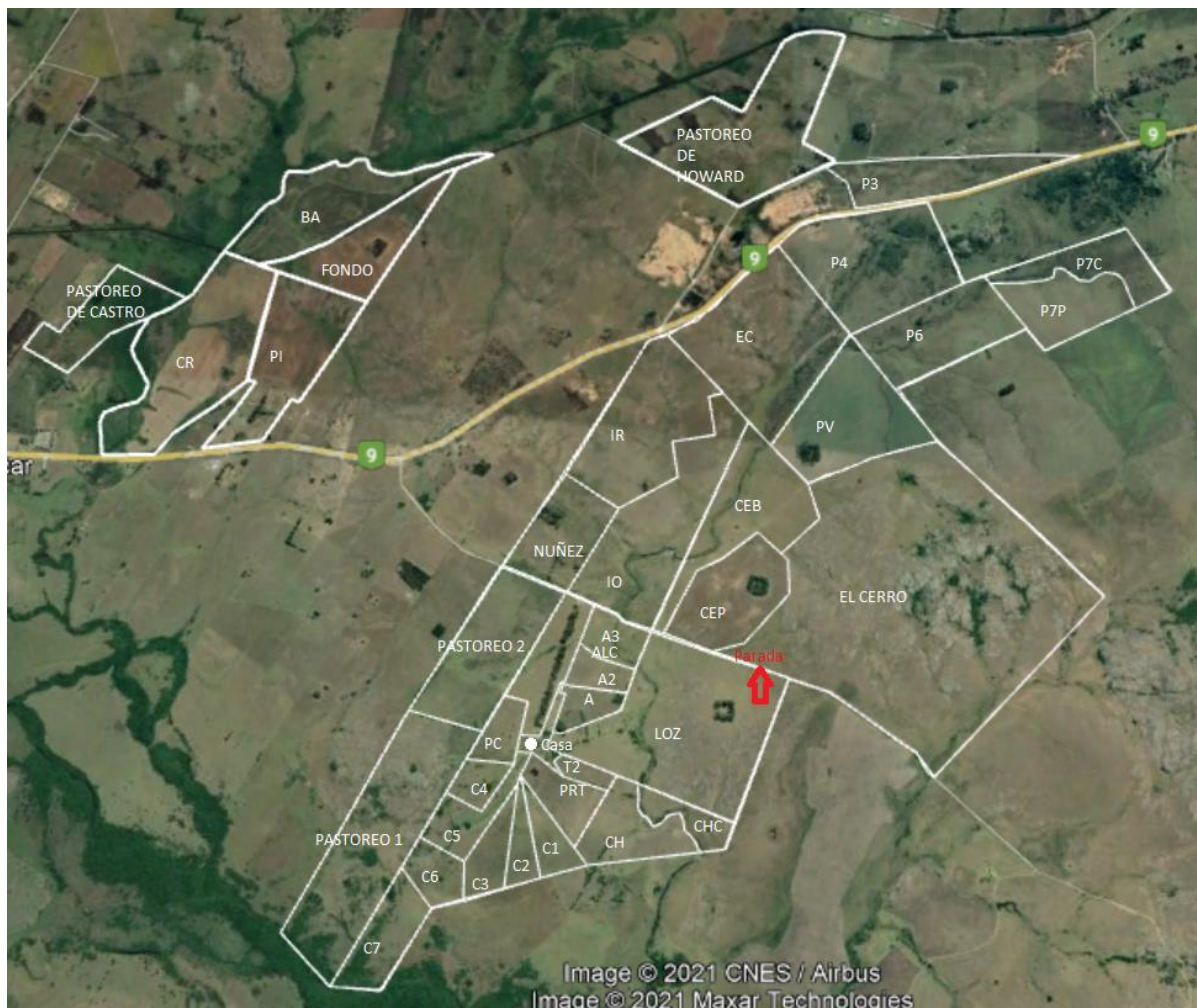

Decisiones a tomar en el corto y mediano plazo

Planificación:

OCTUBRE

En los próximos días:

- ✓ Las vaquillonas que están cumpliendo los 2 años de edad (rodeo general y plantel) se les va a colocar los dispositivos para la inseminación.

NOVIEMBRE

Primera semana de noviembre:

- ✓ Puesta de tablillas a terneros hijos de cabeza de parición(nacidos hasta 3 de setiembre) + parches en vacas. (Parada 1 de la recorrida de campo).
- ✓ Puesta de tablillas a terneros hijos de vacas multíparas del plantel. (Parada 3 de la recorrida de campo).
- ✓ Destete precoz en terneros de las vaquillonas de primer cría.

Segunda semana de noviembre:

- ✓ Puesta de tablillas a terneros hijos de las vaquillonas de primer cría del plantel + flushing.

Tercer semana de noviembre:

- ✓ Puesta de tablillas a terneros nacidos en el medio del período de parición del rodeo general+ parches en vacas.

Stock actual vacuno, lanar y caballos

STOCK VACUNO		
Categoría	Número de animales	
Toros Gral	9	
Toritos	18	
Toros remate	17	
Vacas rodeo gral. pariendo	198	
Vacas plantel pariendo	68	
Vaquillonas pariendo	104	
Vacas	43	
Vaquillona 1 a 2 años	80	
Vaquillonas	45	
Terneras	98	
Terneros	57	
Novillos de 1 a 2	9	
Terneros nacidos	340	
Total	746 + 340 (terneros nacidos)	716 UG VACUNAS
STOCK LANAR		
Total	330	50 UG LANARES
CABALLOS		
Total	34	53 UG CABALLOS
Dotación actual		0,69 UG/ha SPG

Evolución de indicadores para el trabajo en grupo:

Hasta el momento durante el proyecto se han llevado a cabo 6 mediciones al comienzo de cada estación a partir del invierno del 2021.

Aparte de las mediciones de pasto se llevan registros del peso del ganado y condición corporal.

A partir del dato del peso por categoría animal y la cantidad de pasto, se calcula el IsPC (Índice sobre el Plato de Comida), lo que refleja en forma práctica que tan lleno está el plato de comida que precisamos dependiendo de la categoría animal y los objetivos buscados según estación.

Evolución de altura de pasto en las mediciones realizadas hasta el momento

Altura de Pasto						
	Altura	Altura	Altura	Altura	Altura	Altura
	Pasto (cm)	pasto(cm)	pasto(cm)	pasto(cm)	pasto(cm)	pasto(cm)
Nombre Potrero	Jun-21	set-21	Dic-21	Mar-22	Jun-22	set-22
CR	2,8	3,6	3,1	7,6	3	1,3
PI	1,6	1,6	3,9	4,6	1,7	1,6
FO	2,3	3,5	4,4	5,2	2,7	1,2
BA	3	2	1,8	4	1,6	1,5
Pastoreo de S 5	4,4	4	5,7	5,6	4,6	2,9
Pastoreo 2	4	3,7	4,1	4,9	4	2,2
Núñez	2	3,5	4,2	7,7	3	4,05
Costa	7,2	6	14,3	9,6	5,6	6,5
CHP	6	5,8	15,2	10,2	8,4	6,6
CHC	2,8	3,8	9,4	6,8	4	3,7
PRT	6,2	8	13	14,6	8,05	8
PC	3	3	6,3	8,4	6,5	9,3
ALP	5,75	6,2	8,6	11,6	10,15	7,2
ALC	2,75	2,7	3,4	3,4	2	1,8
LOZ	1,8	1,6	1,4	2,9	1,7	1,5
Cerro	1	1	1,8	2,8	1,9	1,8
CEP	4,3	4,6	10,2	12	5,2	7,9
CEB	1,6	2	2,8	5	4,2	2,9
IO	2,1	2,4	3,8	5,1	2,8	4,5
IR	1,7	2	8,6	7,7	6,4	8,3
EC	1,7	1,5	1,9	2,7	2,3	1,4
PV	2,8	4	4,5	4,7	3,2	2
P 4	1,8	2,5	2,9	3	1,8	2
P 6	5,8	6	13	7,4	8,3	9,44
P7P	4,8	5,2	18,2	10,7	7,1	7,2
P7C	4,6	4,4	15	7	4,5	4,5
P 3	2,2	3	2,2	4	Cerrado	Cerrado
Pastoreo de Howard	2,1	2,3	2	2,5	2,8	2,4
Sup. Total (Ha)	3	3	6	6,4	4,3	4,1

Condición corporal y peso diferenciado por categoría (1 de setiembre del 2022)

Categoría	KG	Cond. C
Terneros	175	
Terneras	190	3
Vacas pariendo	420	3,6
Vaca vacía	390	3
Vaq. pariendo	414	4,5
Vaq. 1-2	320	4
Vaq. 2	345	
Toros adultos	500	3,5
Toros remate	584	5
Nov. 1-2	280	

Índice sobre el plato de comida calculado desde que se comenzó con el monitoreo (IsPC)

Estación	IsPC
Invierno 2021	0,6 (amarillo)
Primavera 2021	0,8 (amarillo-verde)
Verano 2022	1,2 (verde)
Otoño 2022	0,9 (verde)
Invierno 2022	1 (verde)
Primavera 2022	1 (verde)

Indicadores y resultados

Indicador	Ejercicio 21-22
Superficie (ha)	1299
Producción kg carne equivalente/ha	93
Producto Bruto U\$S/ha	175
Costo de producción U\$S/ha	91
Ingreso Neto U\$S/ha	84
Relación I/P	0,52

TALLER: preguntas para trabajar en el grupo

- 1- Impresiones y comentarios generales de la gira de campo.
- 2- Las medidas que se están tomando este año son las mismas o muy parecidas a la que se realizaron el año anterior, entonces, teniendo en cuenta la altura de pasto actual, el índice del plato de comida, crecimiento potencial del pasto, estado del ganado y pronósticos de falta de precipitaciones:

¿Qué sugerencias le haría al productor?

Anexo

Información actual del establecimiento

Superficie explotada, tipo de tenencia y uso del suelo

Superficie explotada	Hectáreas	%	Uso del suelo
Propiedad	809	62,2	Campo Natural
	165	12,7	Praderas y verdesos
	100	7,9	Siembras en cobertura
Arrendada	225	17,9	Campo Natural
TOTAL	1299	100	

-Superficie de pastoreo efectiva: 1184 has