

**PLAN AGROPECUARIO**

**Proyecto de Relevamiento y Difusión de Mejoras en la Invernada de vacunos**

## **Invernada de novillos formados Buscando la excelencia en la calidad de la res**

**Establecimiento “Ojo de Sol” - Mario Chacón y familia**

Paraje El Soldado, Lavalleja.

25 de julio de 2018, Hora: 14:00.

**Organiza:**



Fondo de Transferencia de Tecnologías y  
Capacitación Relativo al Sector Agropecuario

**Apoyan:**

Uruguay  
**inac**  
Instituto Nacional de Carnes



**NIREA**  
Frigorífico San Jacinto

## Orden de la jornada

14:15. Bienvenida: Mario Chacón

Presentación del Proyecto de Terminación: Ing. Agr. Esteban Montes

Presentación del establecimiento: Ing. Agr. María Bove

14:35. Recorrida

16:15. Video y presentación de tipificación de novillos a faena.

16:45. Presentación de resultados del predio y resumen de la jornada.

17:15. Café

## Objetivos productivos

1. Continuar trabando en familia.
2. Continuar con el sistema de terminación comprando novillos de sobreaño.
3. Mejorar el 100% del área y lograr mayor persistencia en las pasturas.
4. Simplificar el trabajo y realizarlo de manera más eficiente.
5. Mejorar la producción y llegar a vender 700 novillos gordos en el año.

## Descripción del sistema

Superficie explotada: 547 ha (469 ha propias y 78 ha arrendadas).

**Actividades realizadas:** Ganadería, terminación de novillos comprados de sobreaño y agricultura, principalmente soja como cabeza de rotación de pasturas.

**Mano de obra:** Trabaja la familia compuesta por: Mario Chacón, su señora Alba, su hija Malvina, su yerno Pablo y el nieto Leandro.

**Maquinaria:** Cuenta con equipo de maquinaria para prácticamente todos los labores. Solo se contrata equipo de cosecha.

## Croquis N°1. Croquis del predio

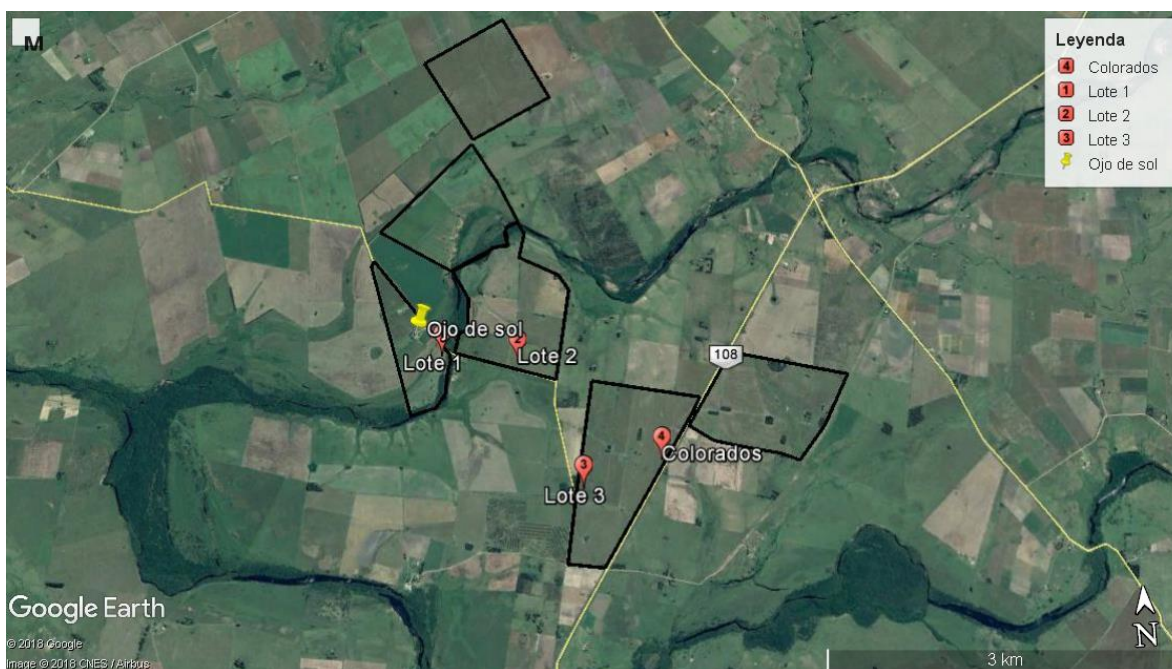

## Cuadro N°1. Grupos de suelo CONEAT.

Grupo	Índice CONEAT	Área	Porcentaje	Características
10.8a	105	315.1	74.6%	Suelos de fertilidad alta y medianamente bien drenados. Presencia de cárcavas y erosión laminar
9.2	26	59.0	14.0%	Laderas cortas y fuertes, pendientes de 6 a 12%. Presencia de cantos rodados
10.8b	184	48.4	11.4%	Suelos de fertilidad alta y moderadamente bien drenados. Erosión moderada.
3.41	158	45.6	10.8%	Planicie inundable ocasionalmente, de alta fertilidad
Total		468	100.0%	

El índice CONEAT promedio del área propia es 108,3.

## Cuadro N°2. Uso actual del suelo (25/07/18)

Uso del suelo	Superficie en ha	Porcentaje
Desperdicios	20	4%
Avena	30	5%
Promoción de raigrás	40	7%
PP 3er año	44	8%
PP 2° año	48	9%
PP 1er año	95	17%
Barbecho	120	22%
Pradera vieja	150	27%
<b>TOTAL</b>	<b>547</b>	<b>100%</b>

**Manejo de pasturas:** Se realiza pastoreo rotativo en parcelas grandes con cambios de aproximadamente 7 días de ocupación.

**Definición de especies:** Se determina en función del tipo de campo. Se cuida que no dominen especies que generen meteorismo.

### Manejo del ganado

**Compra:** Novillos de un año Aberdeen Angus y origen conocido y buena genética.

**Alimentación:** Se trata de obtener buenas tasas de ganancia en todo el período con lo cual pastorean sobre pasturas sembradas y durante los últimos 90 días, previos a la faena, se suplementan con ración comercial de alto contenido energético y pastorean sobre las mejores praderas.

Tiempo de permanencia promedio en el campo: menos de un año.

**Venta:** novillos gordos al frigorífico San Jacinto. Se preparan para la venta lotes grandes de 100 novillos en general.

#### **Cuadro N°4. Stock actual (25/07/18)**

<b>Lote</b>	<b>Cantidad</b>	<b>Peso actual</b>	<b>Peso total</b>	<b>Fecha compra</b>	<b>Peso compra</b>	<b>Tasa de ganancia desde compra</b>
Punta	70	529	37.030	4/11/17	311	0.82
Segunda	50	435	21.750	6/04/18	345	0.82
Tercera	105	329	34.545	29/11/17	229	0.42
Colorados	165	372	61.380	19/04/18	332	0.412
<b>TOTAL</b>	<b>390</b>		<b>154.705</b>			

**Carga: 283 kg/ha.**

**Dotación: 0,74 UG/ha.**

#### **Manejo sanitario**

Al ser animales de origen conocido, se consulta con el criador cuál fue el manejo sanitario previo.

En general se dosifica con Divocten (ivermectina + closantel) en noviembre y se repite toma en otoño.

Se vacuna contra clostridiosis en otoño y primavera.

Cada cuatro meses se le aplica Maskil 2 inyectable (engordador).

#### **Recorrida de campo**

**Parada 1.** Novillos formados preparados para embarque.

Suplementados desde el 14 de abril con 3,5 kg/nov/día de ración comercial.

**Parada 2 y 3** suspendida por mal tiempo

**Parada 4.** Lote de 105 novillos de 329 kg pastoreando sobre pradera vieja

**Parada 5.** Lote de 165 novillos de 372 kg, pastoreando sobre pradera vieja, van a ir a pradera de 3er año.