

Resultados de encuesta sobre déficit hídrico

Período: 13 al 20 febrero 2018

Relevamiento GANADERÍA crisis forrajera VERANO 2018. Todos los cambios se han guardado en Drive

PREGUNTAS RESPUESTAS 310

GANADERÍA: Relevamiento ante actual déficit hídrico. VERANO 2018

- Por este medio, compartimos los resultados de la reciente encuesta realizada ante la actual situación de déficit hídrico a productores ganaderos de todo el país,.
- Con el objetivo inicial de realizar un rápido sondeo de la situación por la que están enfrentando productores ganaderos del país y obtener información objetiva para informar a las instituciones locales y definir acciones en conjunto en zonas más críticas, se propuso realizar esta encuesta electrónica que pudiera distribuirse y completarse fácilmente en pocos minutos.
- Participaron en el contenido de la misma técnicos del Plan Agropecuario, INIA y SUL y en un período de 7 días se recibieron casi 600 respuestas
- La información ha sido presentada en varios ámbitos y se ha utilizado para acordar estrategias locales.
- Esta información también puede encontrarse en:

www.inia.org.uy,

www.planagropecuario.org.uy

www.sul.org.uy

Agradecemos su disposición a completarla y a todos aquellos que contribuyeron a difundirla.

12 de noviembre

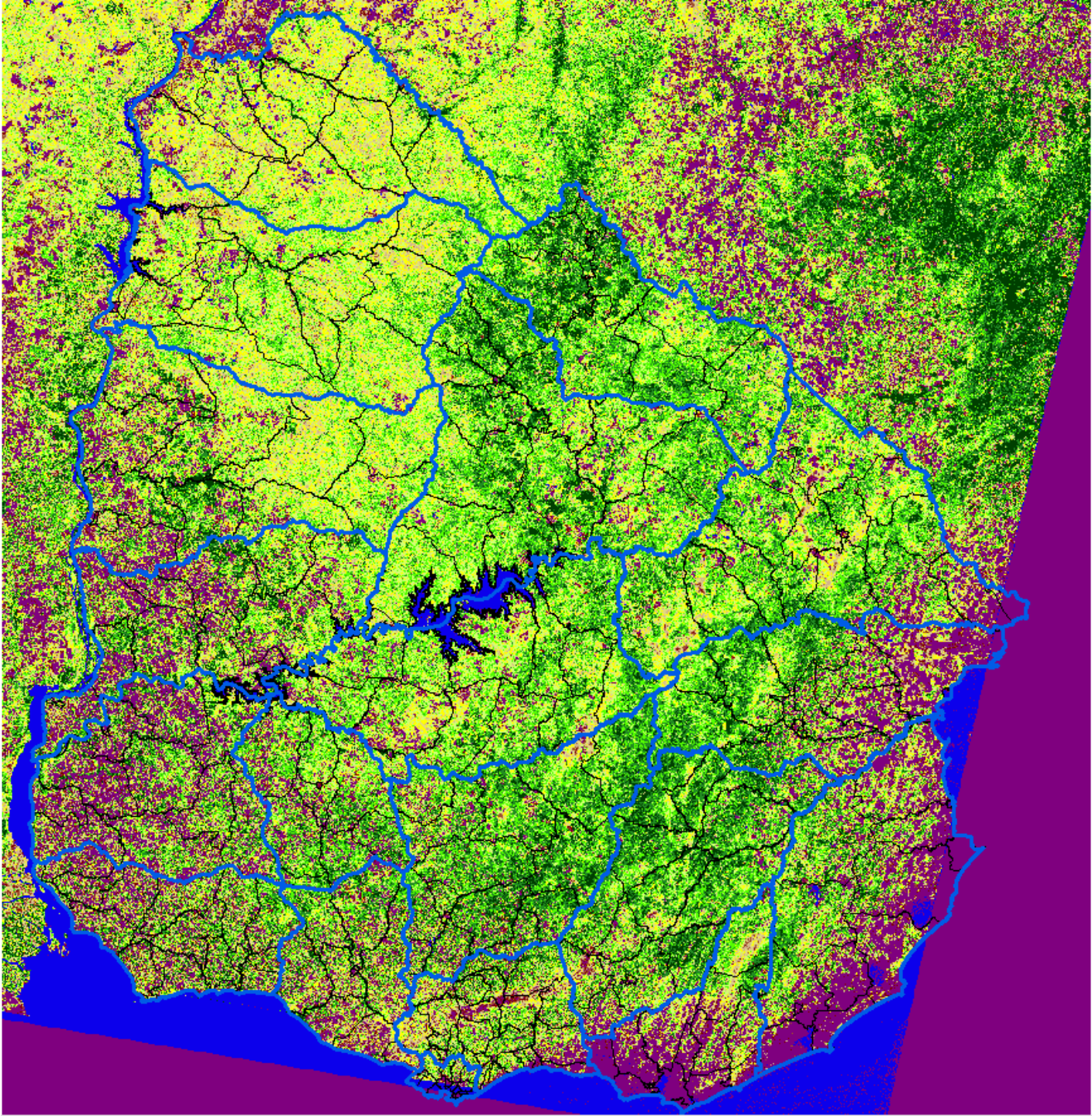
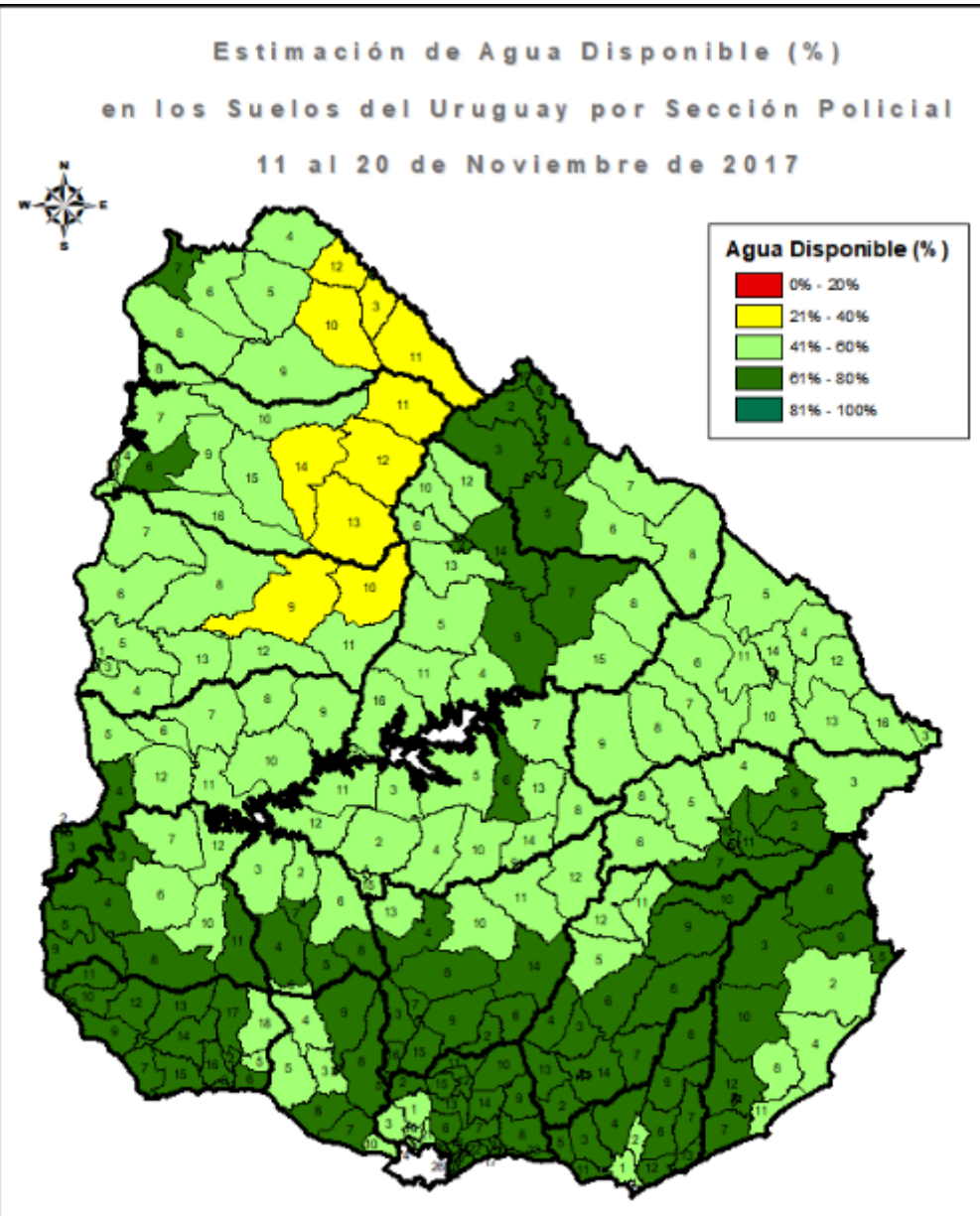

11 de diciembre

Estimación de Agua Disponible (%)
en los Suelos del Uruguay por Sección Policial
11 al 20 de Diciembre de 2017



Agua Disponible (%)

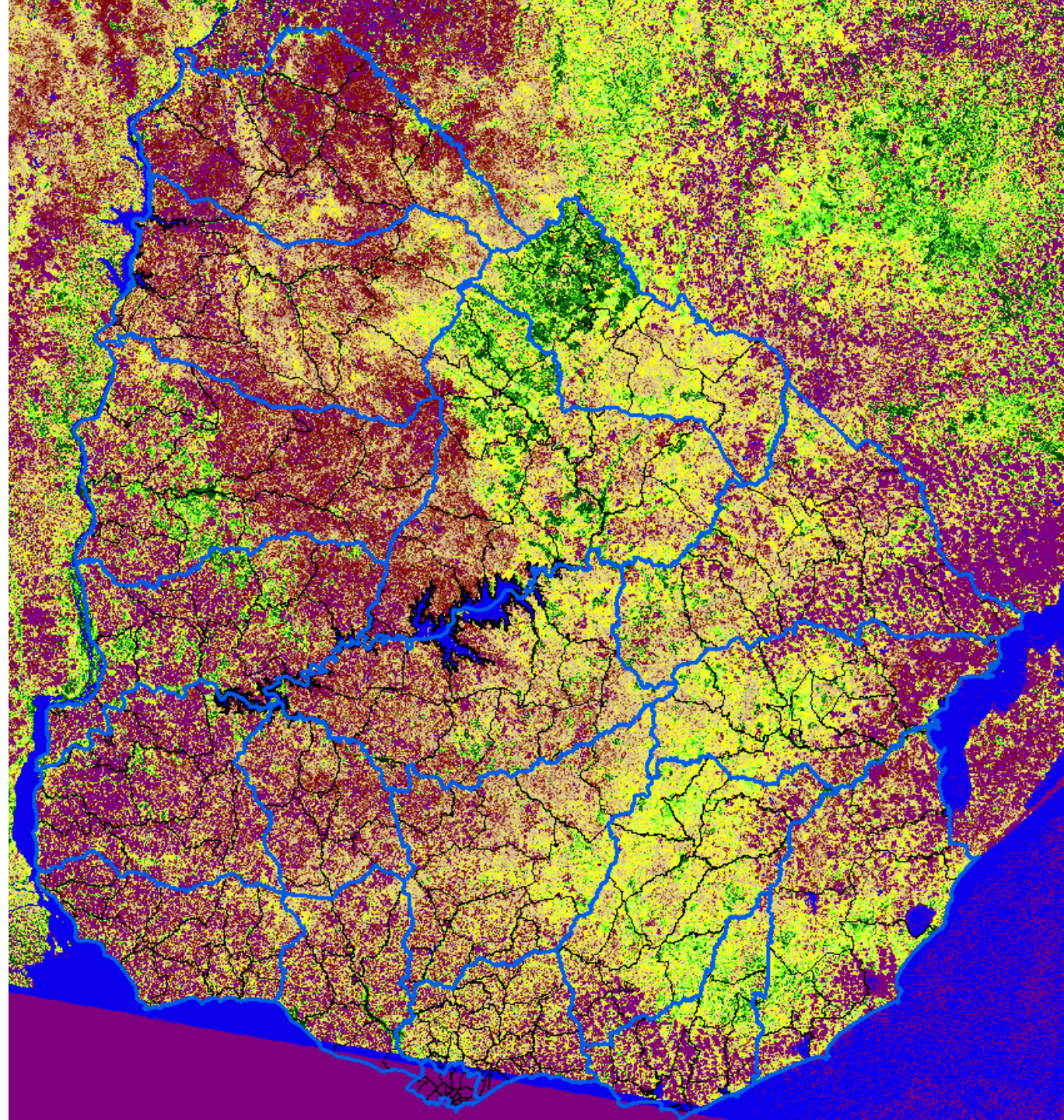
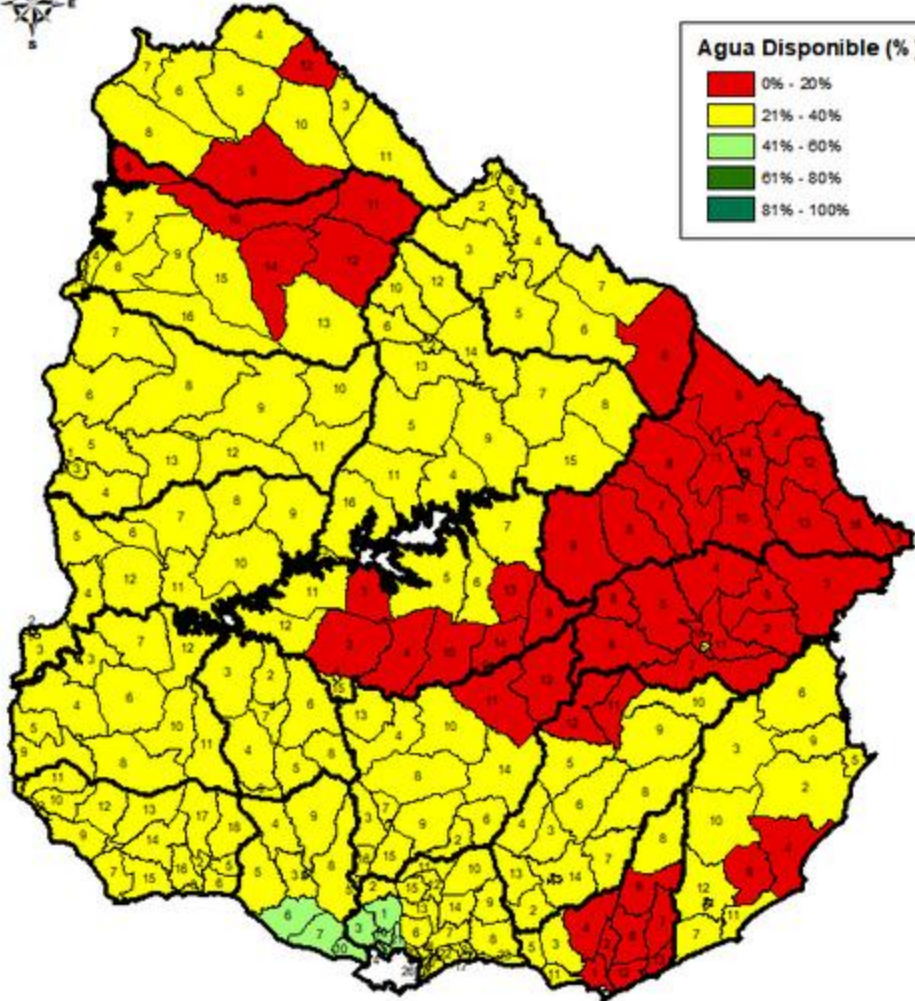

29 de enero

Estimación de Agua Disponible (%)
en los Suelos del Uruguay por Sección Policial
21 al 31 de Enero de 2018

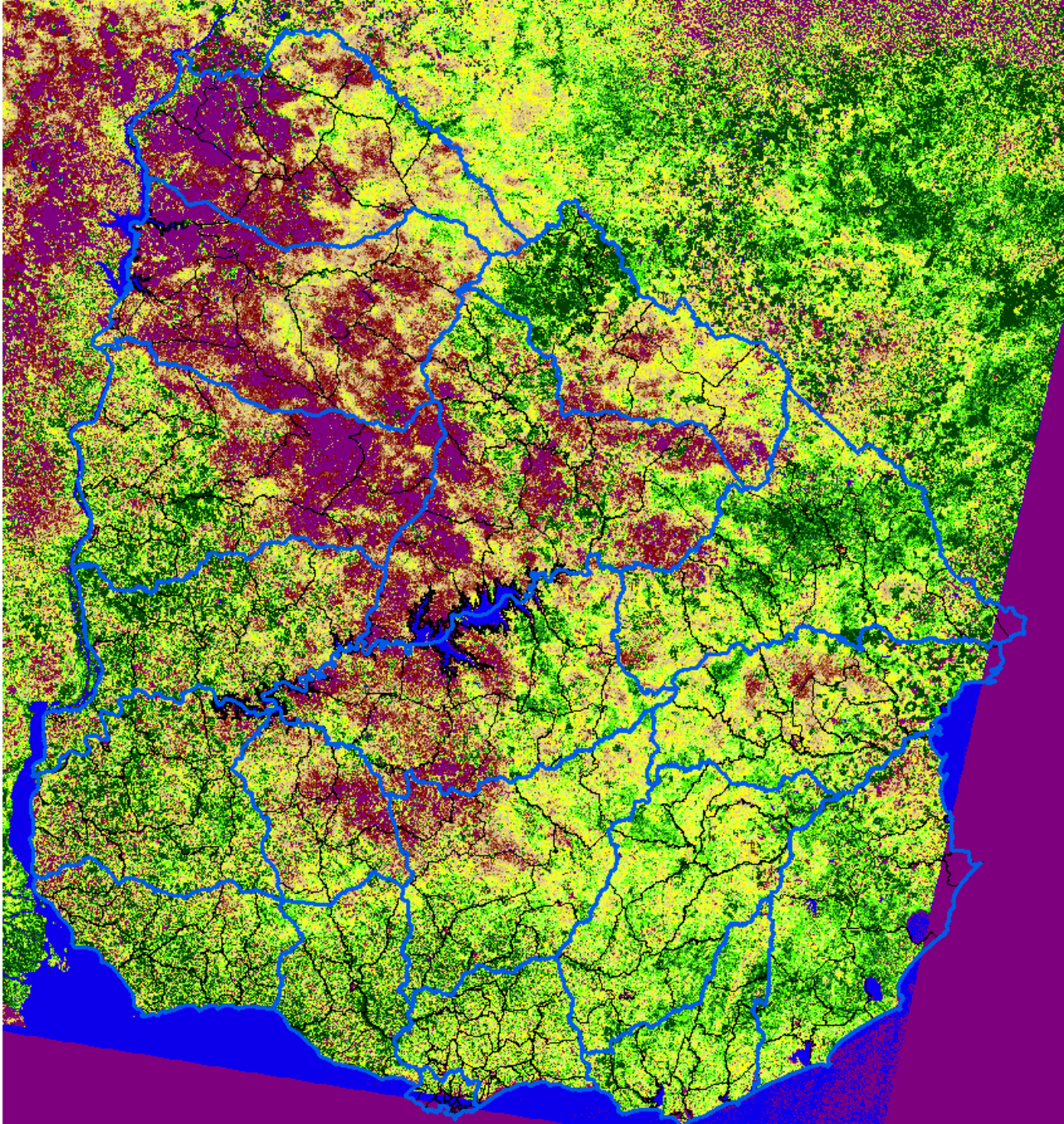
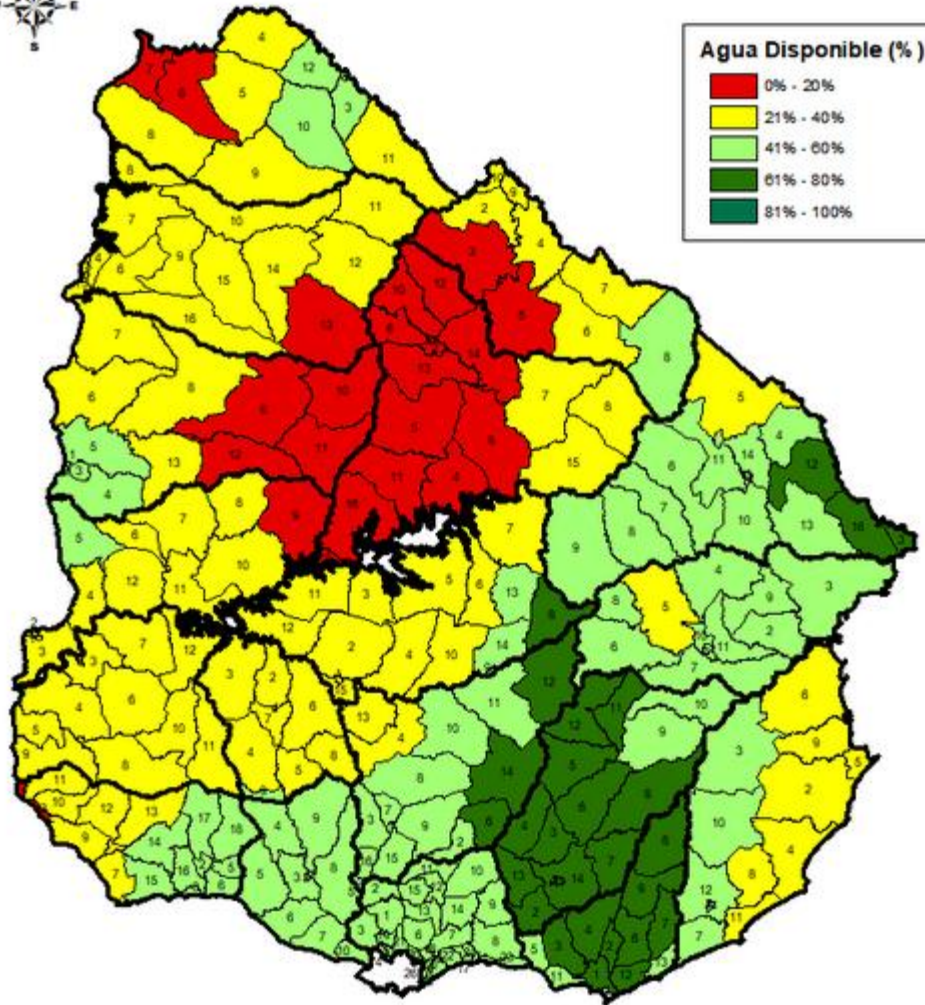
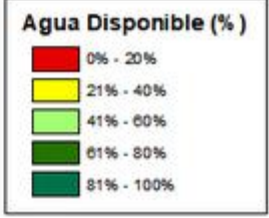

20 Febrero

Estimación de Agua Disponible (%)
en los Suelos del Uruguay por Sección Policial
11 al 20 de Febrero de 2018

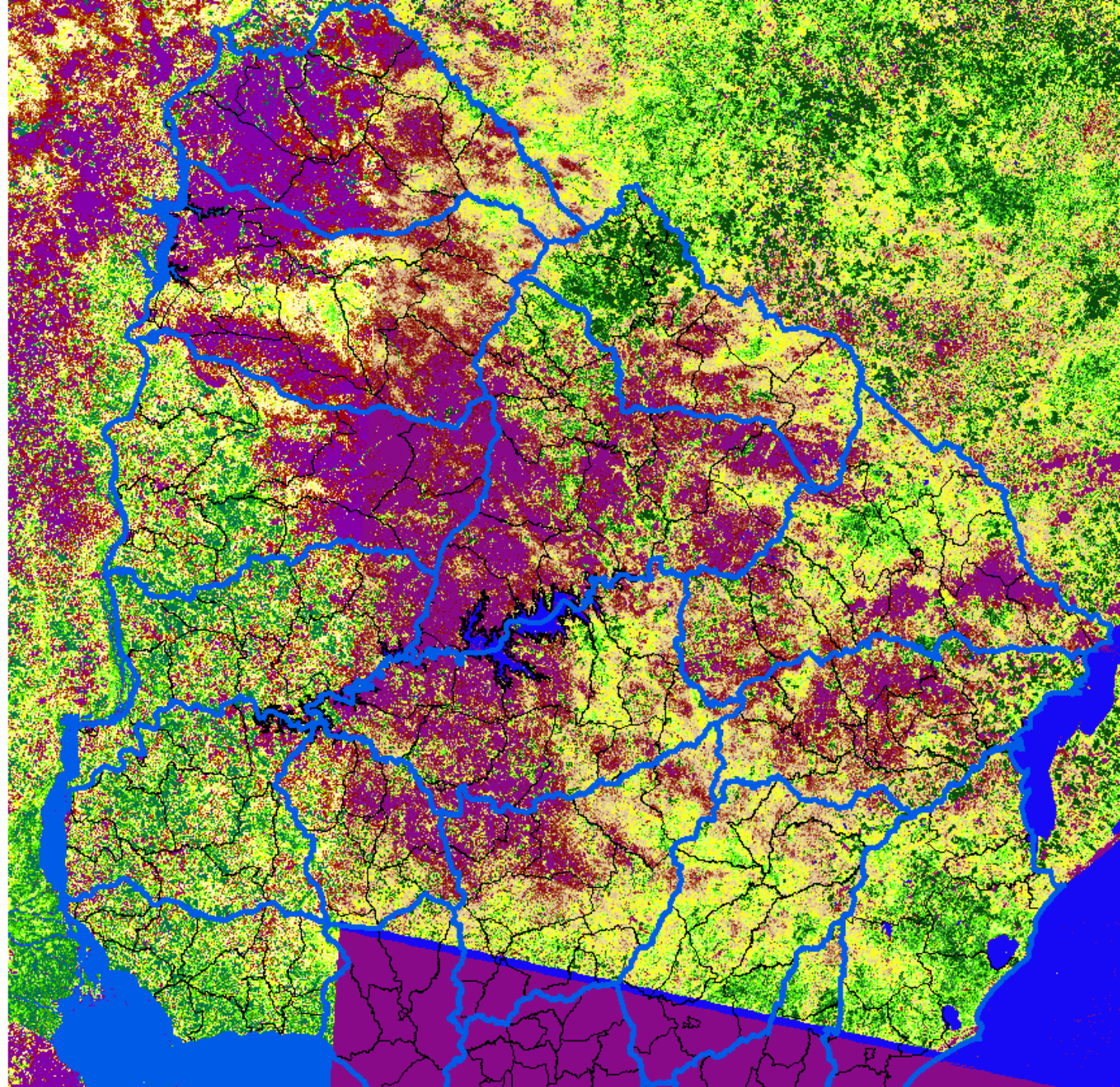
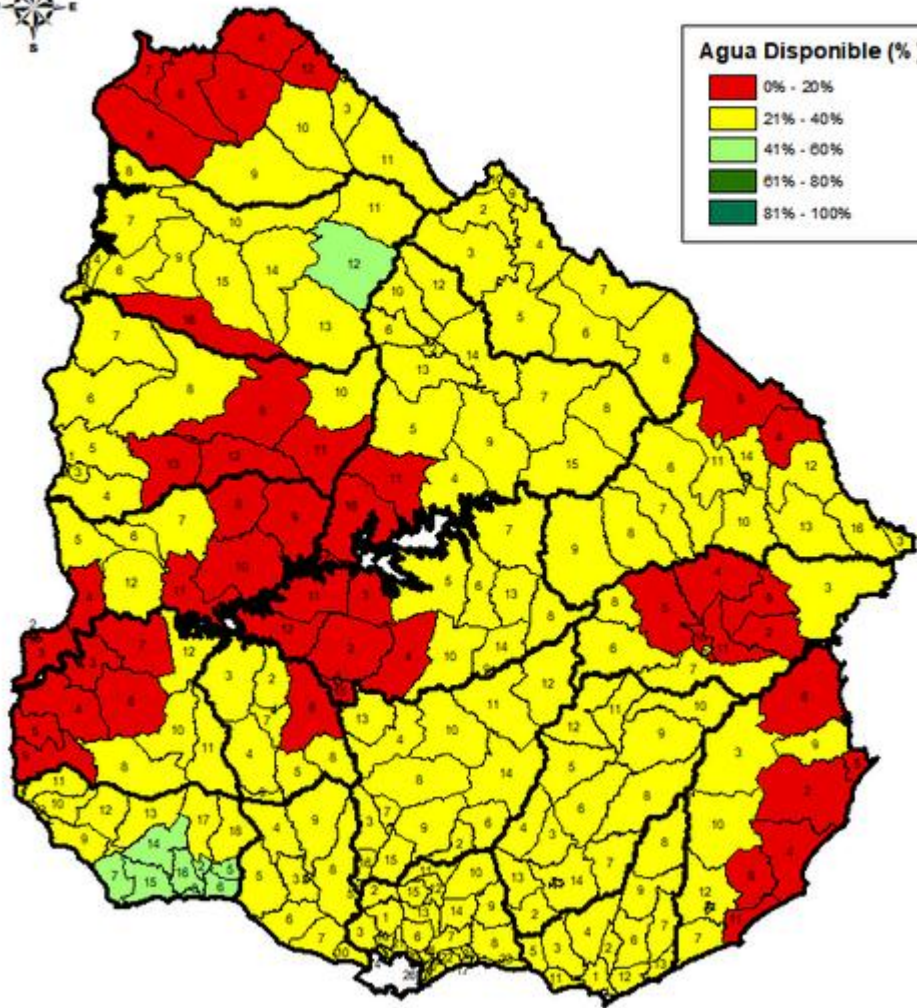
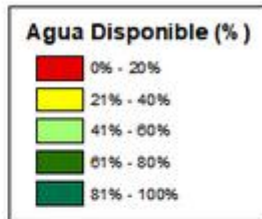

Alcance de la encuesta

- Establecimientos: **592**
- Superficie: **541.000 ha**
- Vacunos: **407.000 cabezas**
- Ovinos: **296.000 cabezas**



Encuestados por Departamento

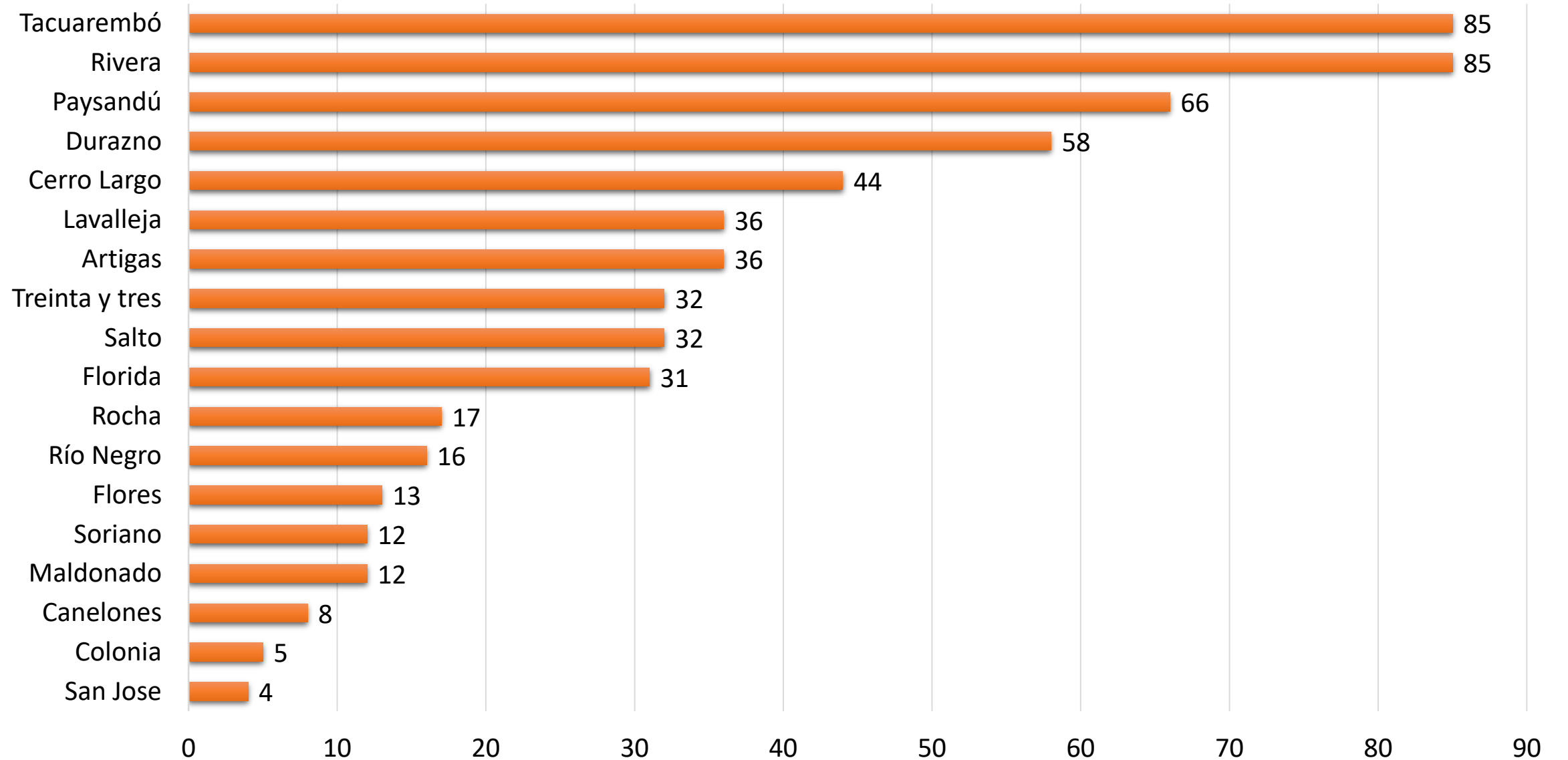

Número de encuestados por seccional policial

Tacuarembó

85 encuestados
13 Seccionales
policiales

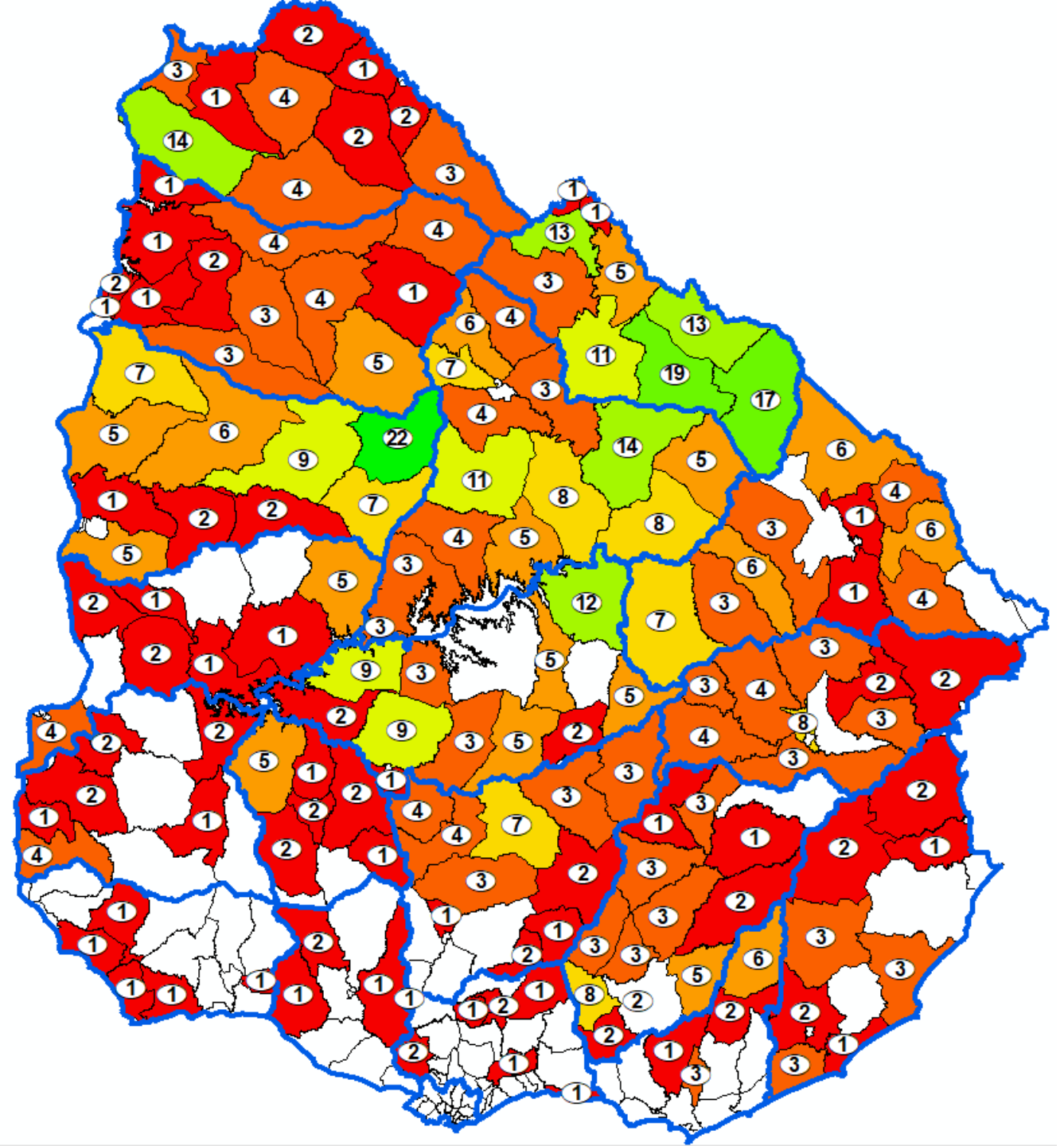

Área cubierta por la encuesta en cada seccional policial

Tacuarembó

72769 ha

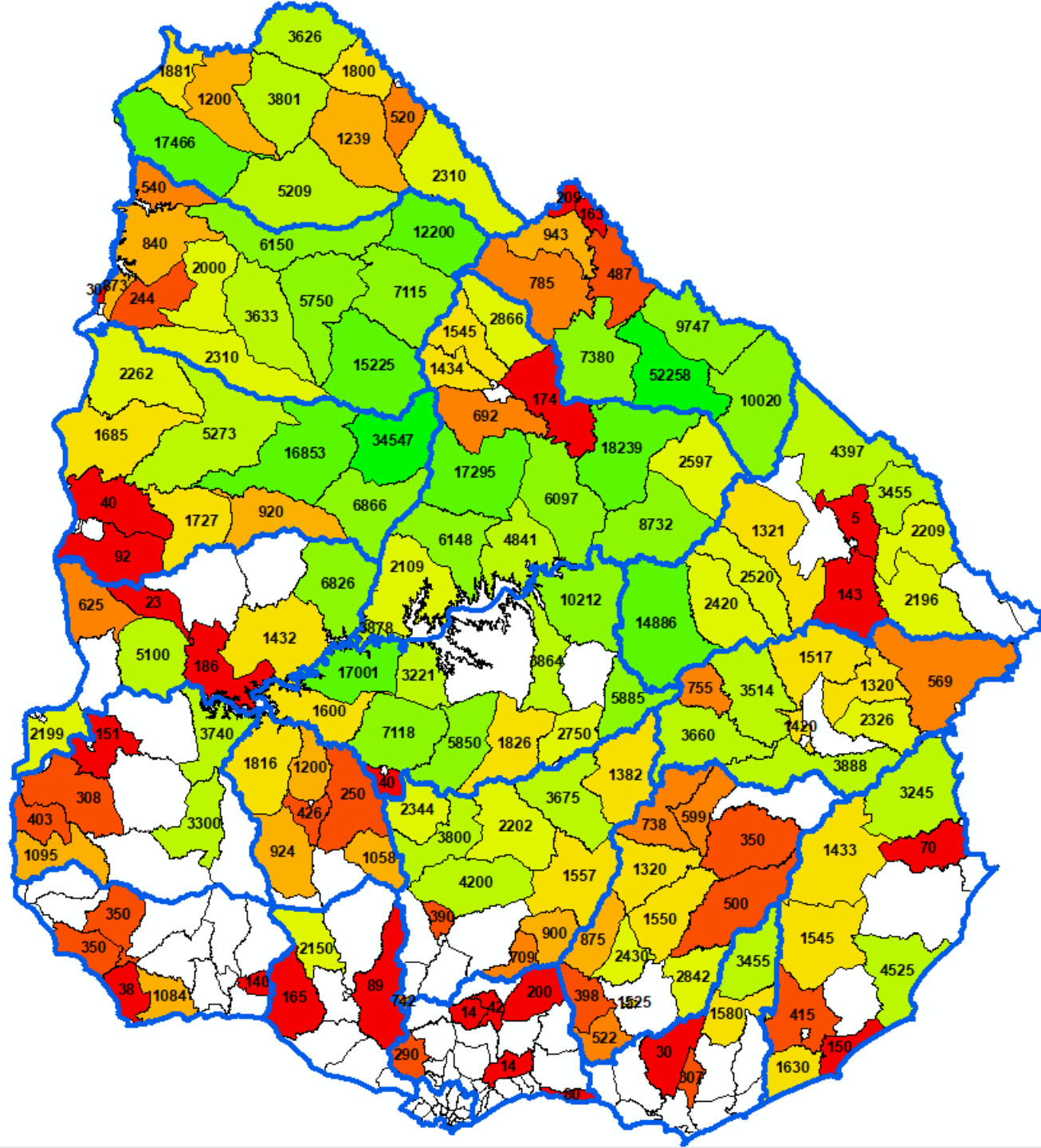

Tamaño de establecimientos

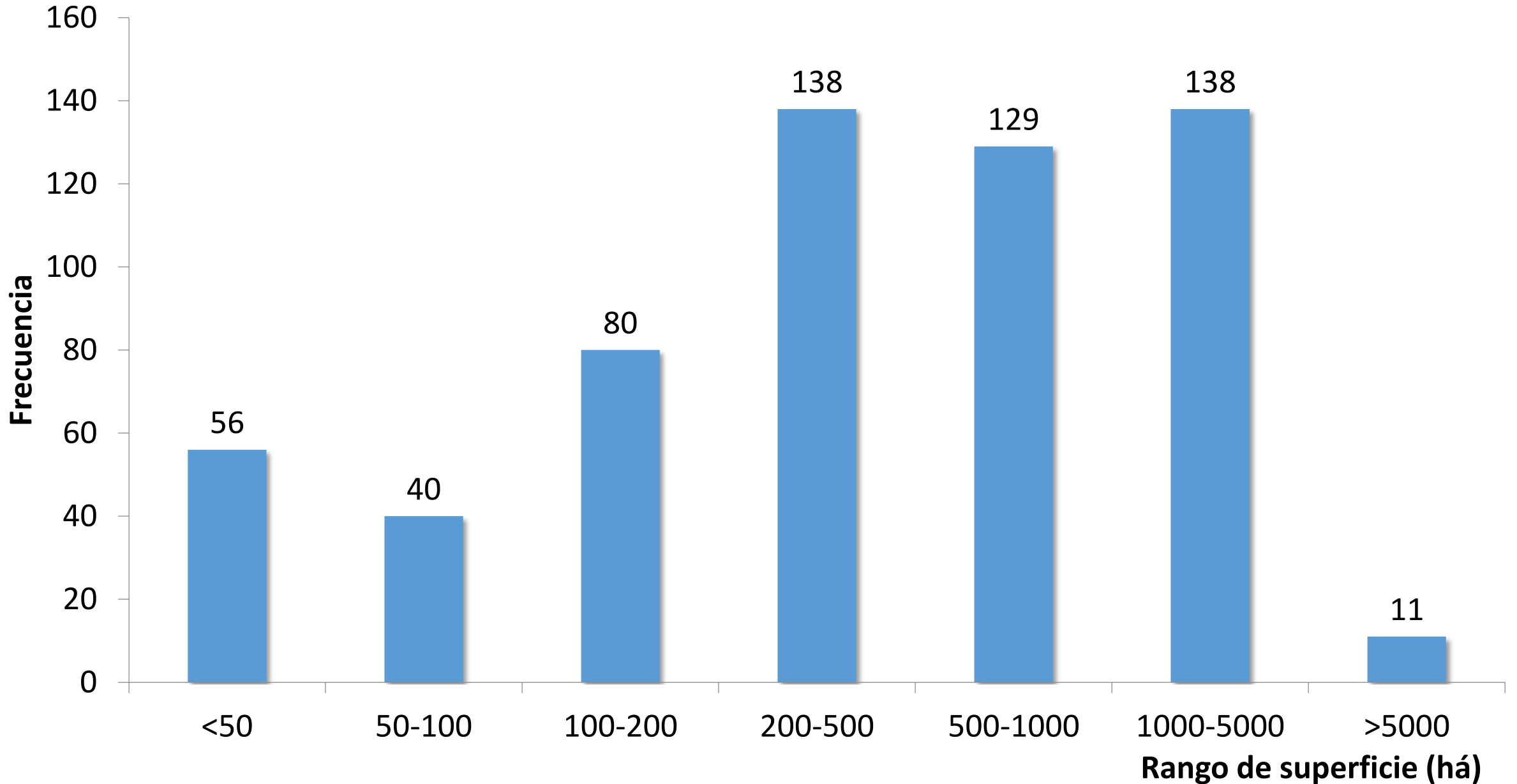

Dotación reportada
por encuestados
ubicados por
seccional policial
(NO ES REPRESENTATIVO
DE LA SP)

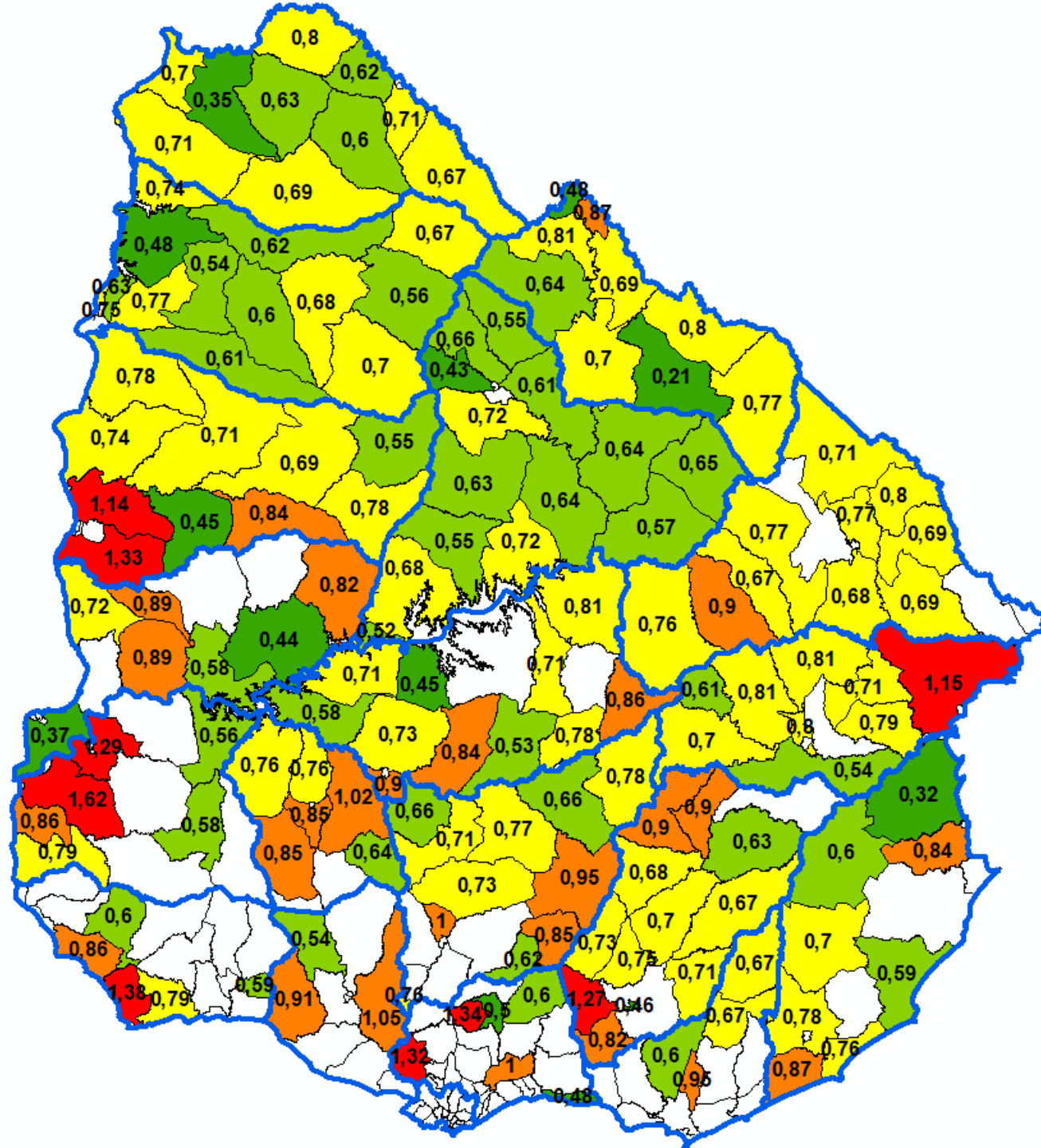

LOS PRODUCTORES HAN
REACCIONADO CON VENTA
DE ANIMALES

Altura del pasto estimada

Como % de encuestados

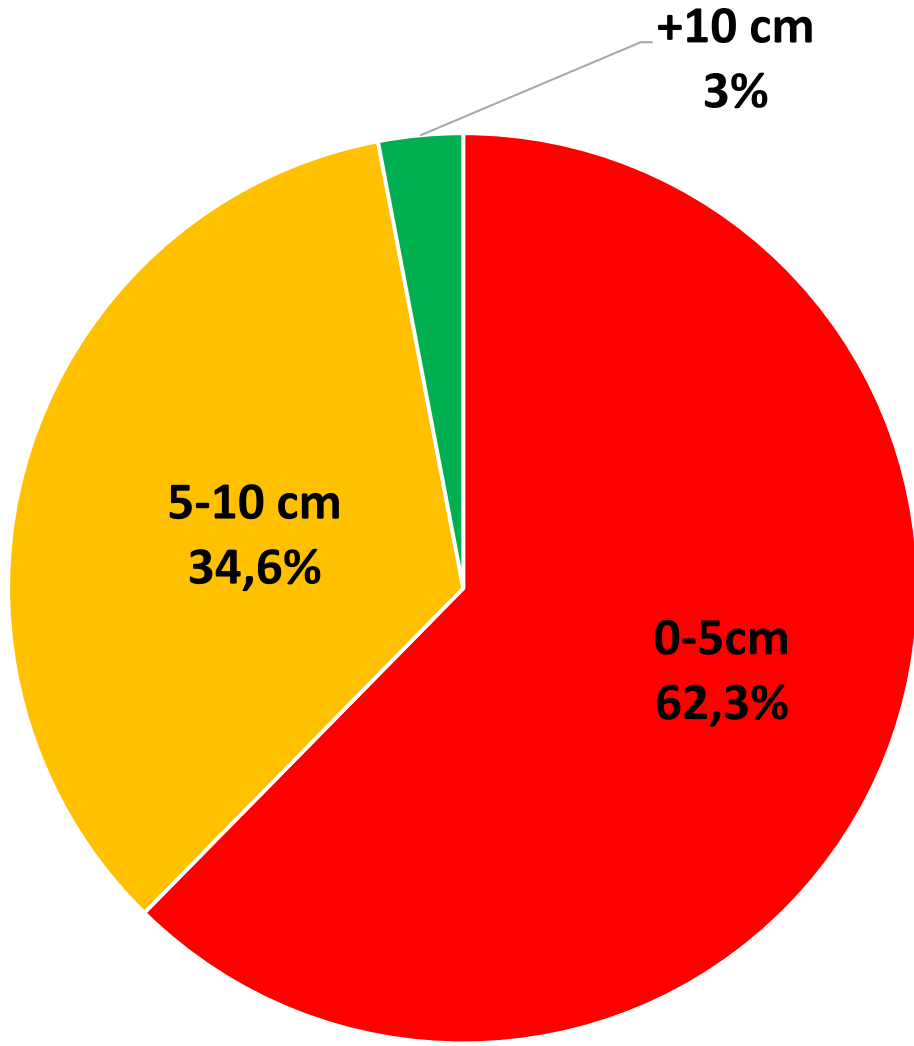

Como % del área

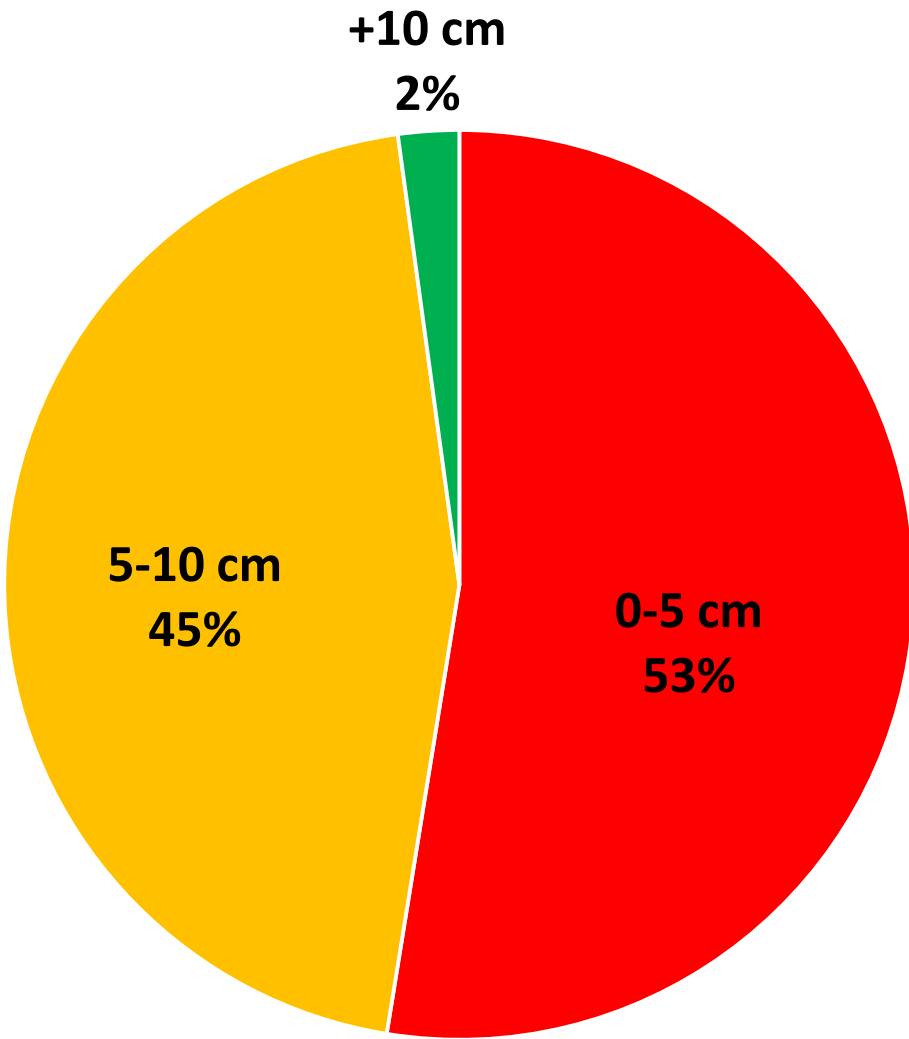

Altura promedio de pasto reportada. Por departamento

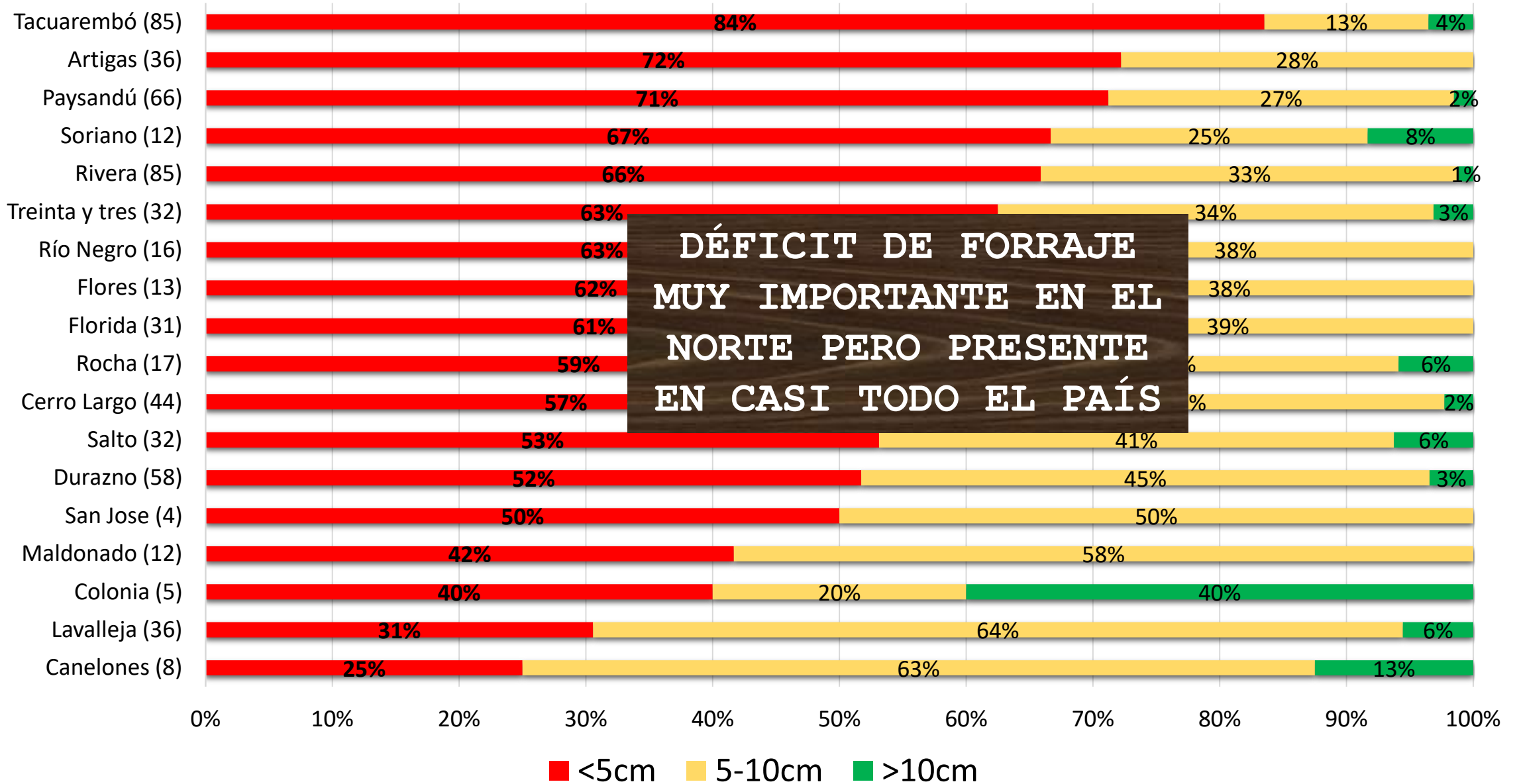

% de predios con altura (estimada) inferior a 5 cm. Por seccional policial

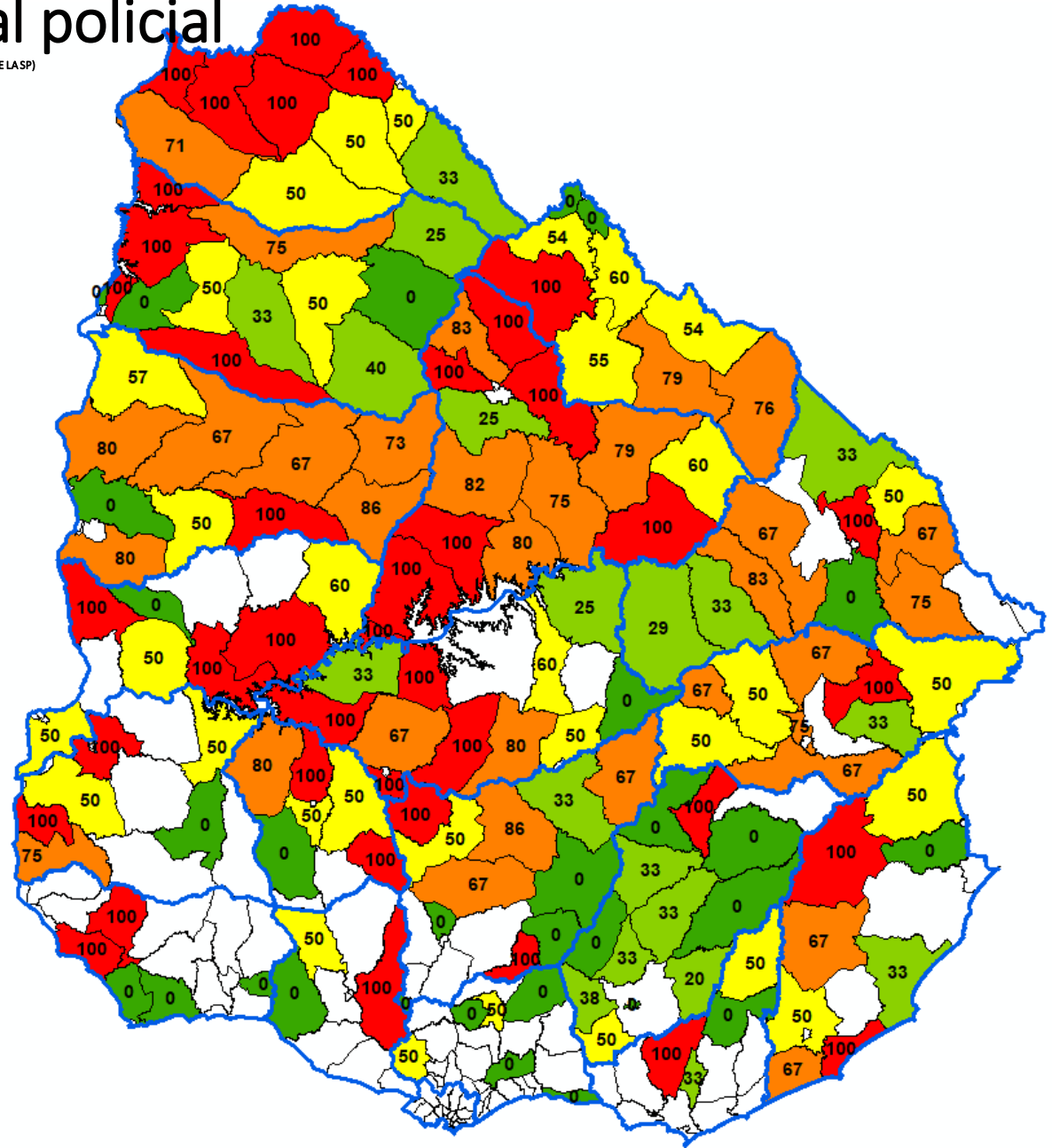
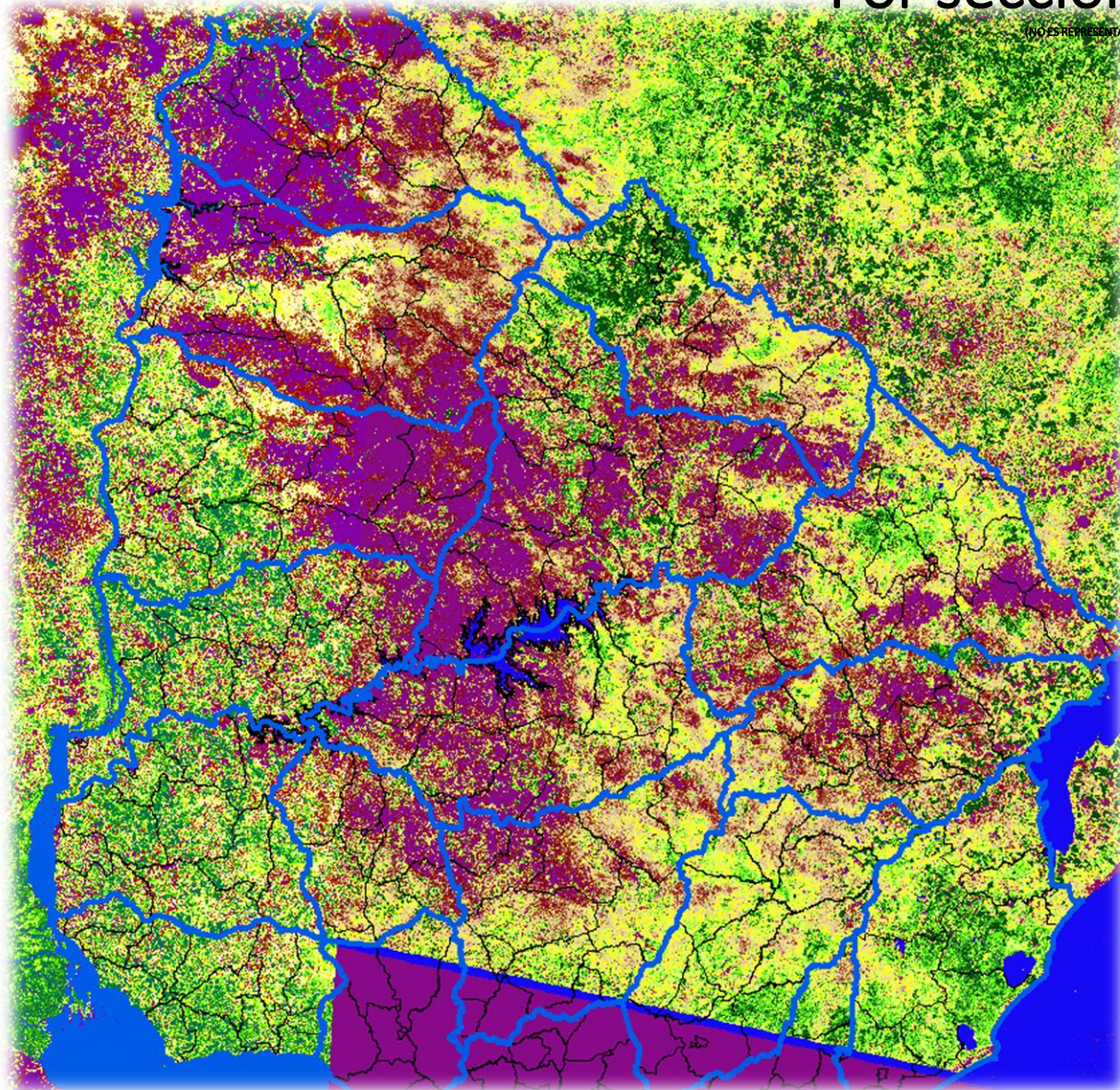

Estado corporal del rodeo (% encuestados)

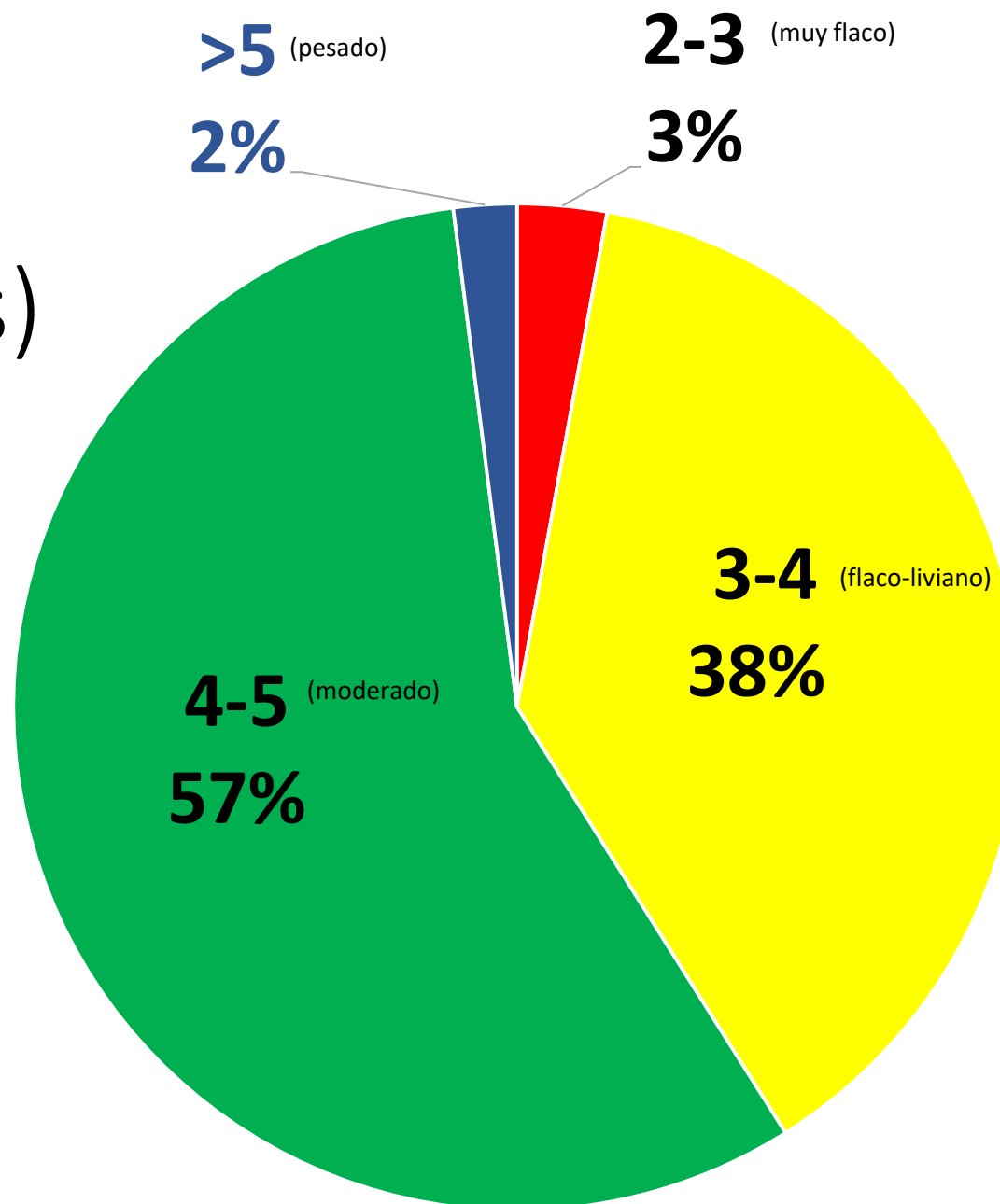

HAY SITUACIONES MÁS GRAVES, PERO EN GENERAL EL GANADO NO HA MANIFESTADO PÉRDIDAS DE PESO DRAMÁTICAS

Estado corporal reportado según departamento

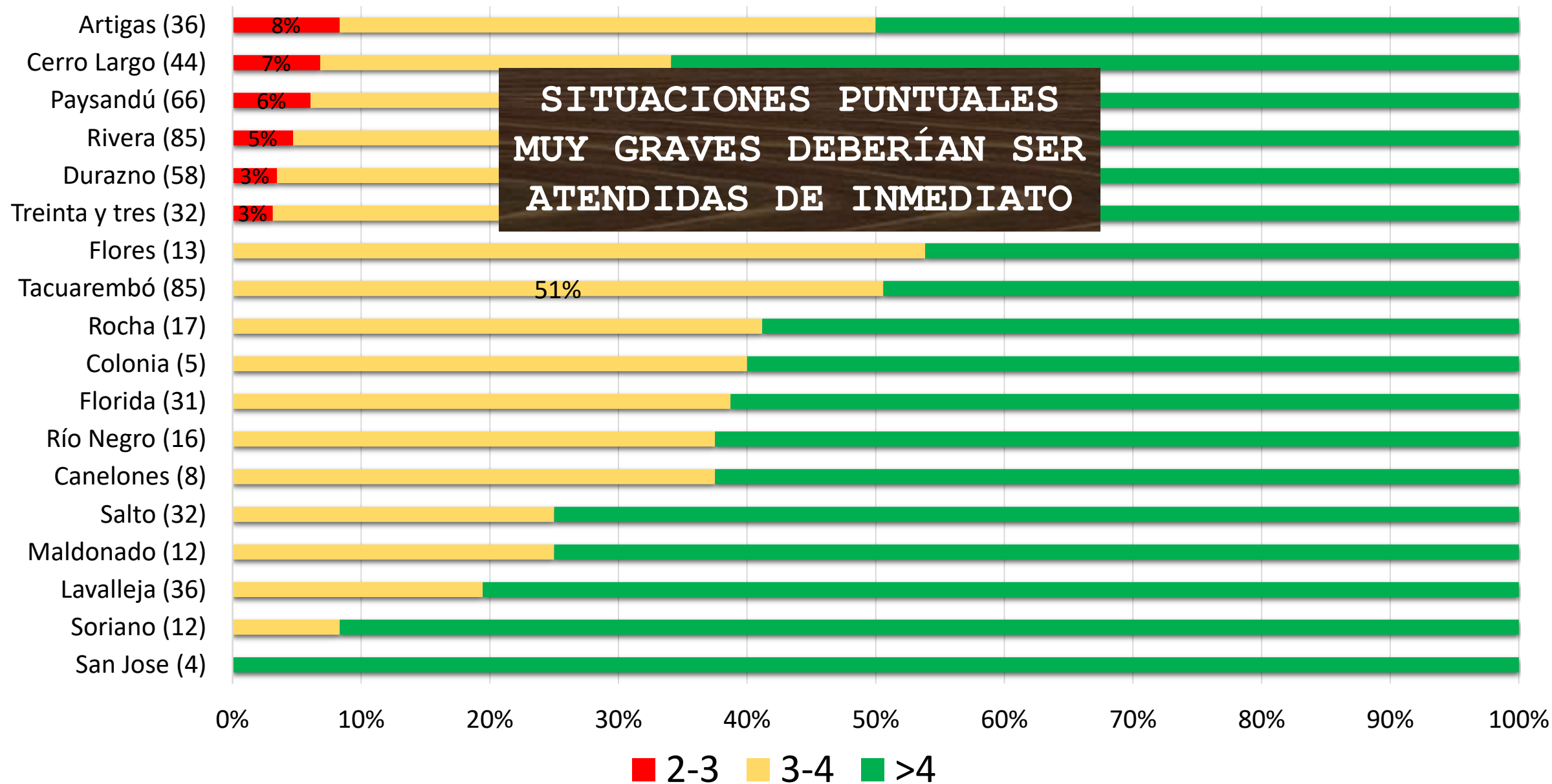

Estado corporal de la majada (% encuestados)

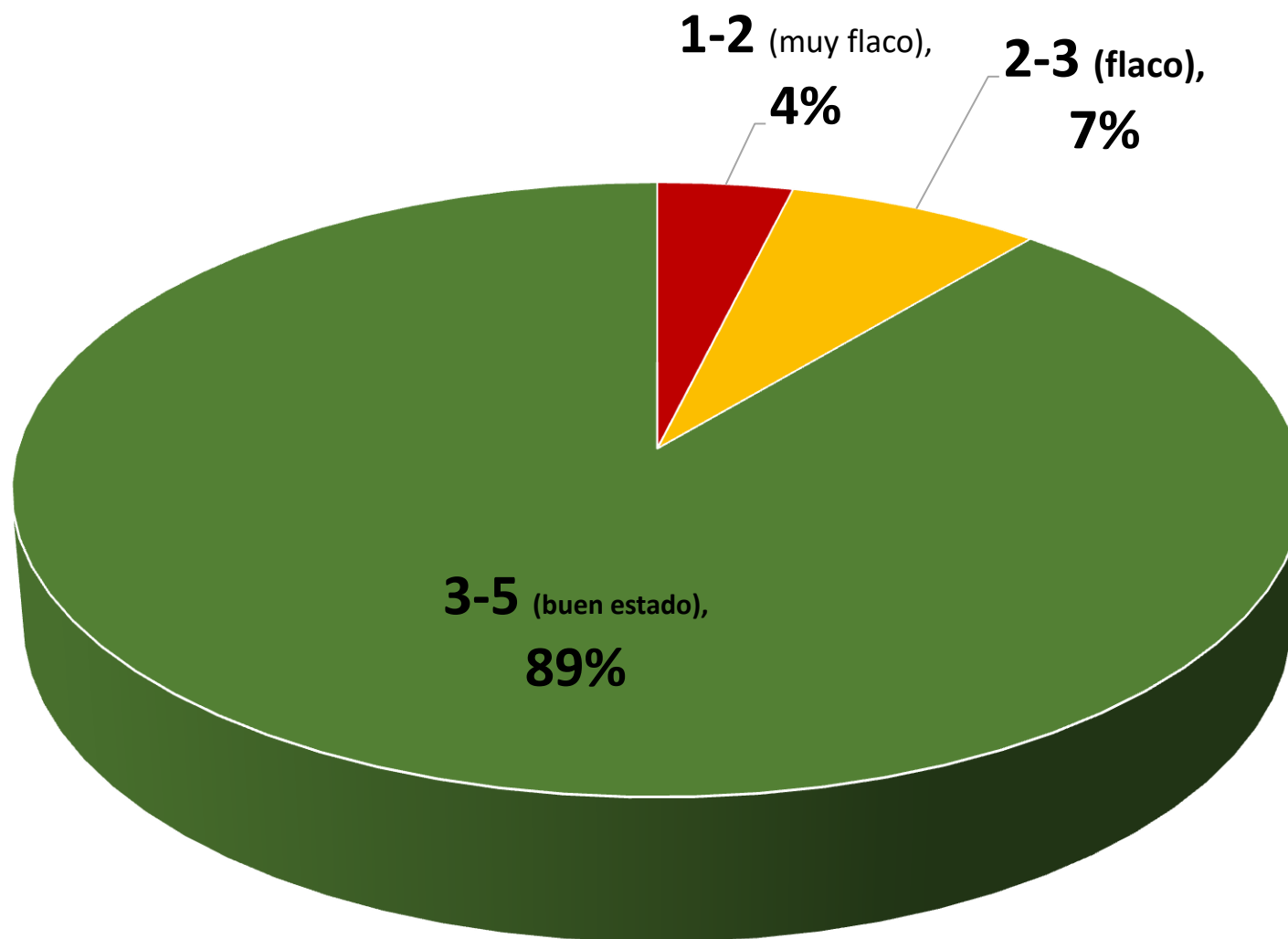

EL OVINO NO HA
SENTIDO LA SEQUÍA

¿Cuáles son las principales dificultades que está enfrentando?

- Falta de agua para los animales
- Escasez de forraje
- Pérdidas de peso en animales
- Financieras
- Forraje y Agua

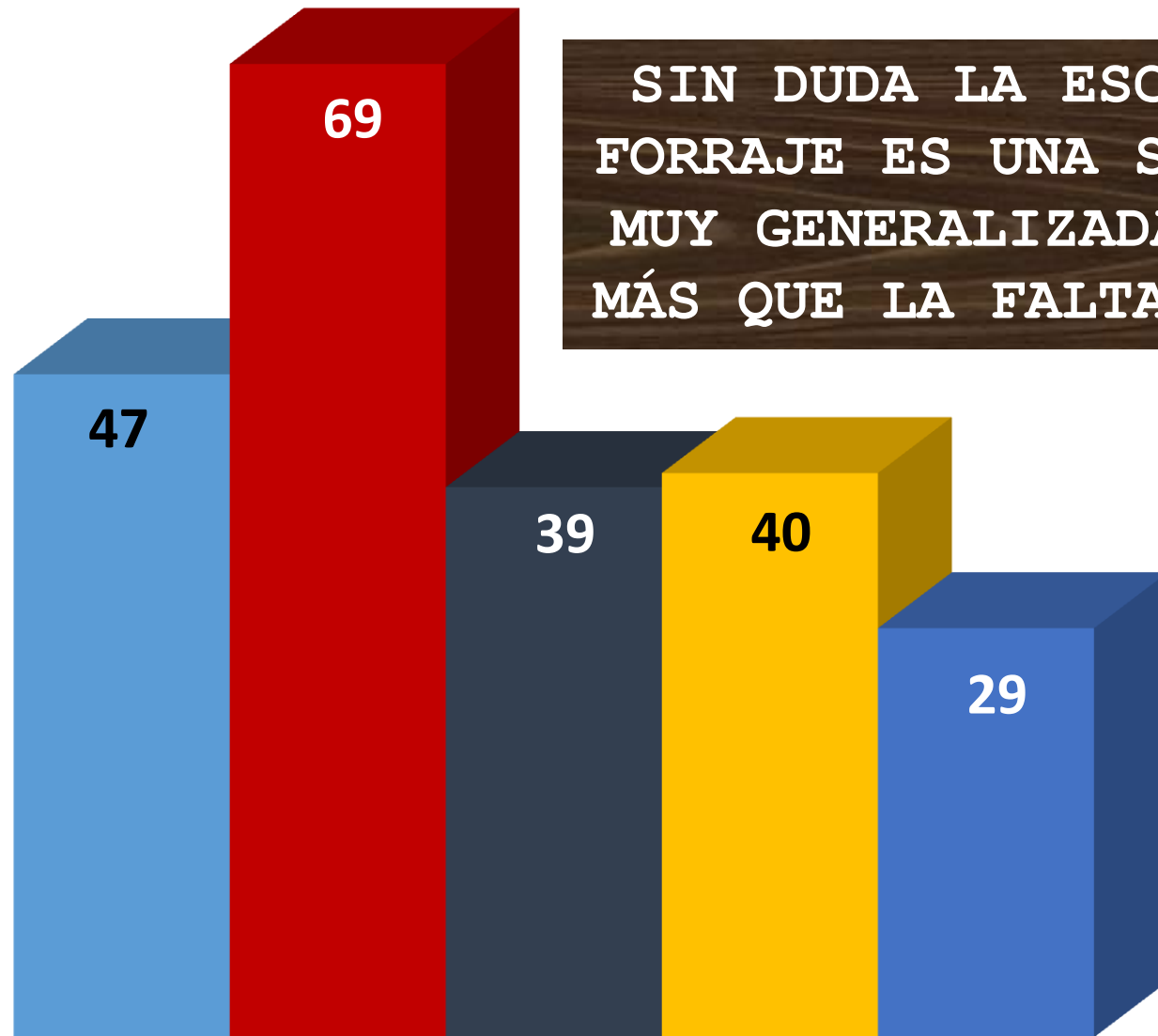

SIN DUDA LA ESCASEZ DE FORRAJE ES UNA SITUACIÓN MUY GENERALIZADA, MUCHO MÁS QUE LA FALTA DE AGUA

Nota: % de encuestados que mencionan cada dificultad

¿Qué medidas ha tomado en este verano para sobrellevar la situación?

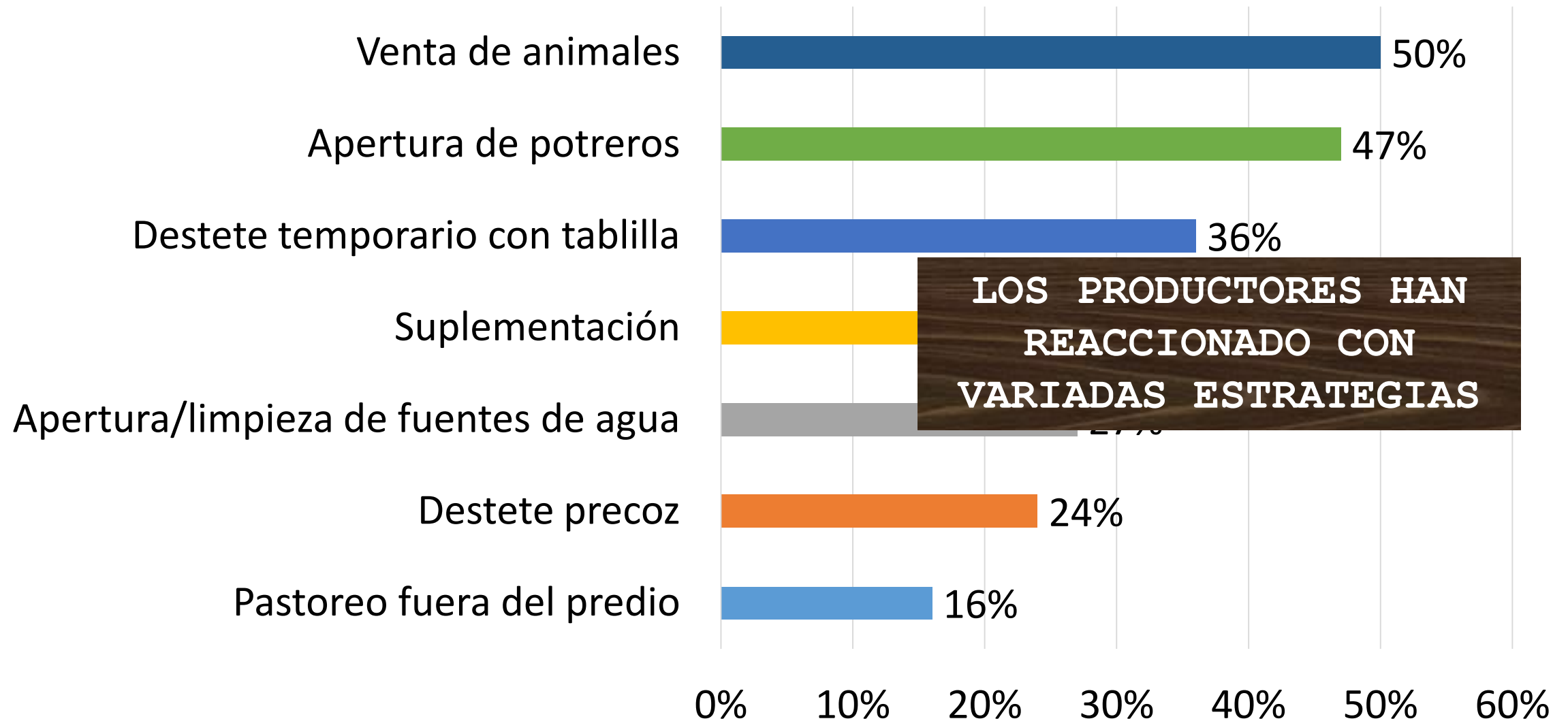

Nota: % de encuestados que mencionan cada medida

¿Desde Noviembre 2017 a la fecha, realizó alguna venta "extraordinaria" de animales?

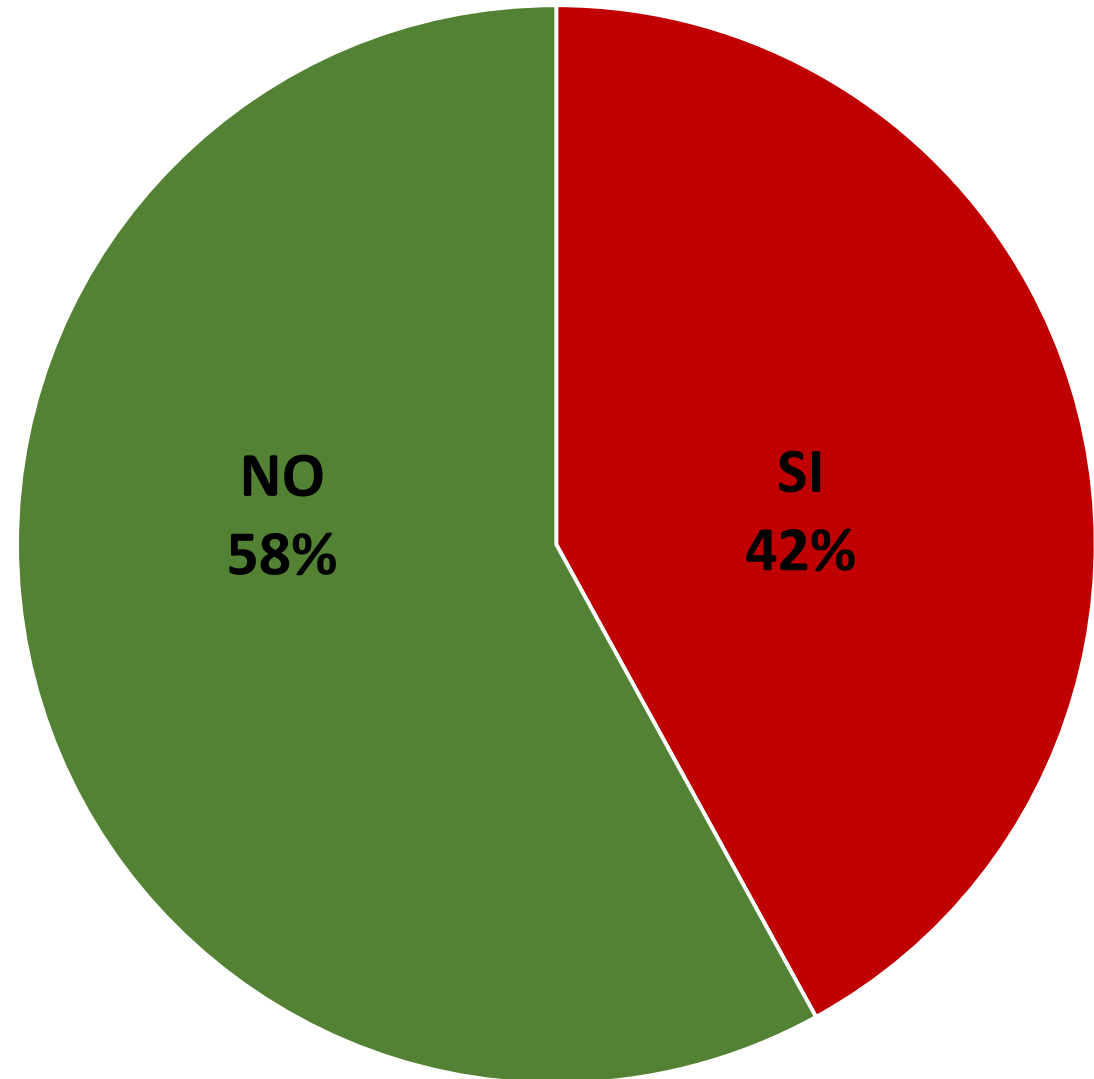

¿Desde Noviembre 2017 a la fecha, realizó alguna venta "extraordinaria" de animales?

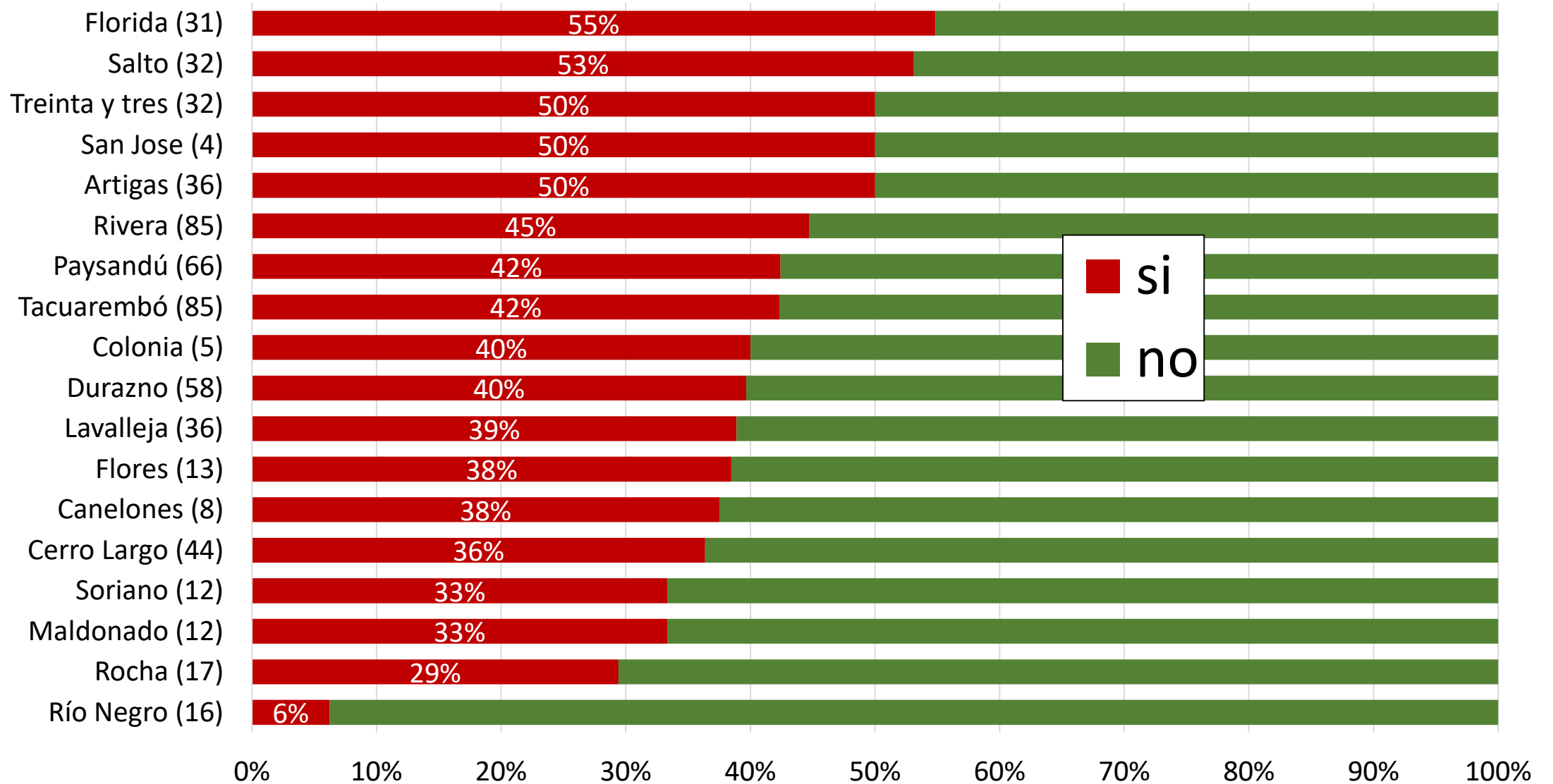

Si realizó ventas extraordinarias, ¿qué categoría animal vendió?

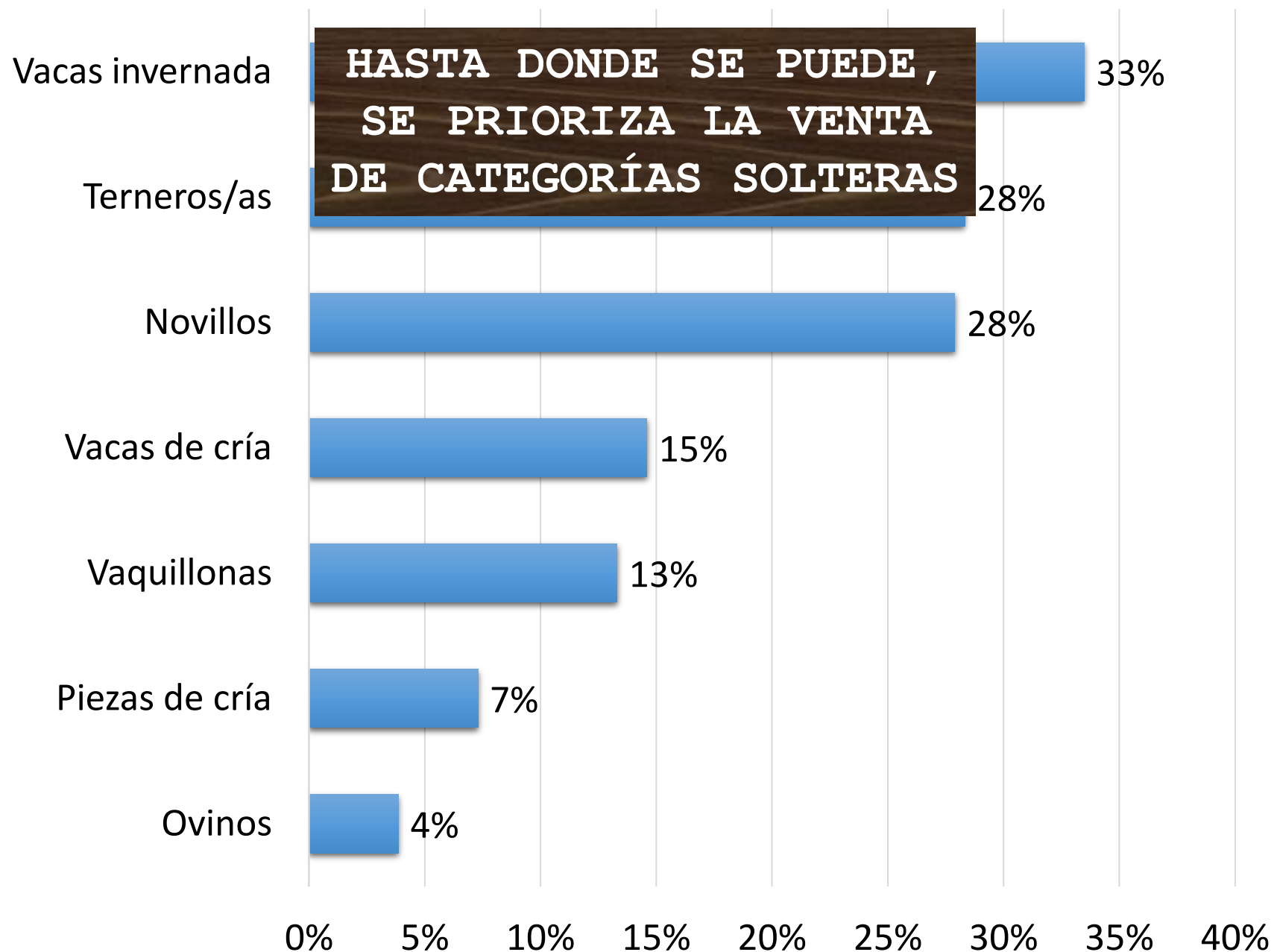

Desde Noviembre
2017 a la fecha,
¿tomó alguna
opción financiera?

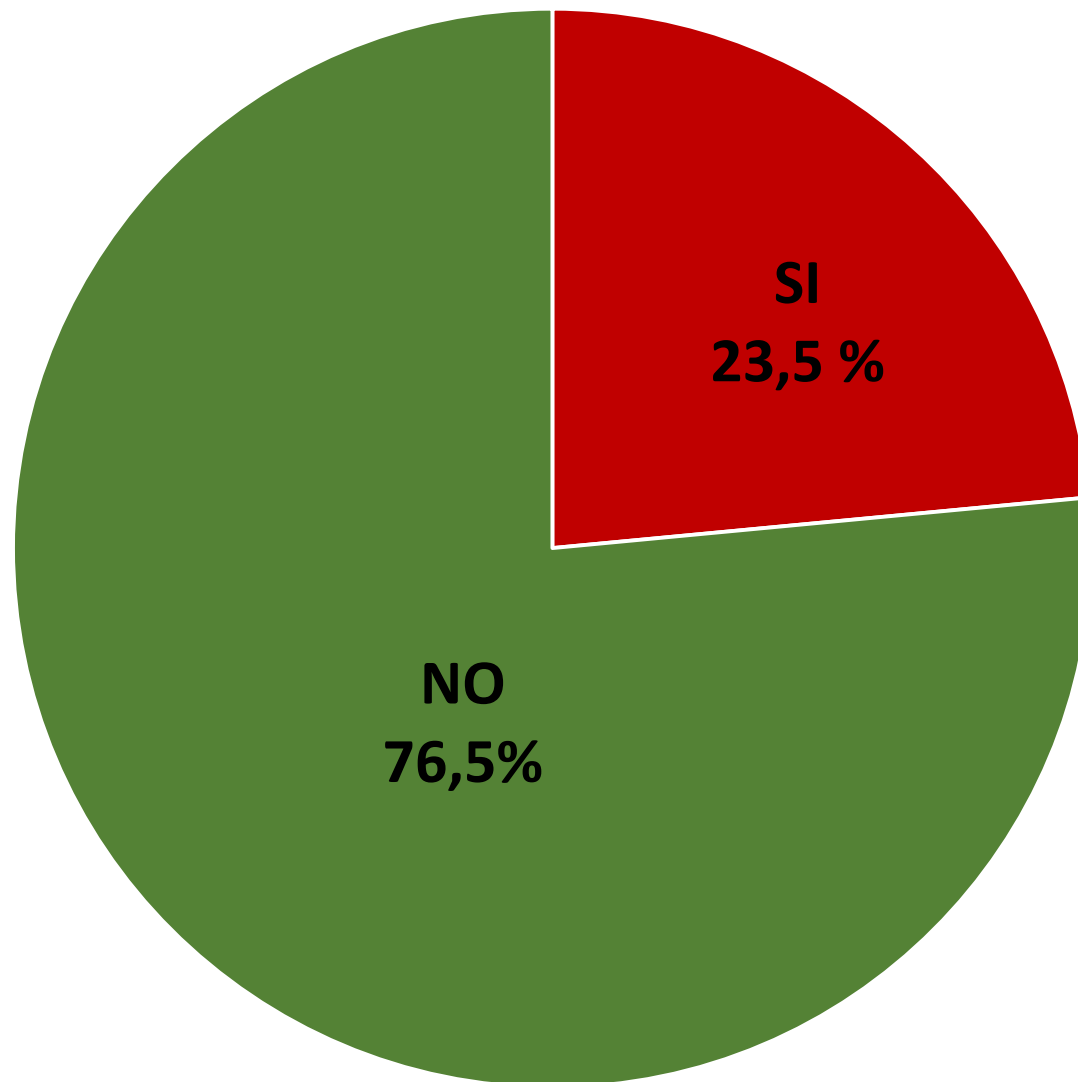

En los próximos meses, ¿cuáles considera Ud. que serían las principales dificultades a enfrentar?

