



Montevideo, 16 de abril de 2023

Ing. Agr. Marcelo Ghelfi, Ing. Agr. Mag. Carlos Molina, Ing. Agr. Esteban Carriquiry, Tec. Manuela de Torres

Informe estado de situación de la ganadería marzo 2023

Fuente: encuesta mensual de la RING*.

La Red de Información Nacional Ganadera (RING)* tiene como objetivo recabar datos de diferentes variables en los procesos y el desempeño de las empresas ganaderas vinculadas al Plan Agropecuario. Con una frecuencia mensual se analiza la información recibida para compartirla con nuestra red de productores asociados y luego dar amplia difusión.

En esta 27a. edición realizada en los primeros diez días de abril, participaron 377 productores ganaderos de todo el país a quienes agradecemos especialmente.

En referencia a la situación climática

Durante los meses de diciembre 2022, enero y febrero 2023 se vivió una sequía generalizada en todo el país, acompañada de muy elevadas temperaturas por lo que la situación forrajera e hídrica reportada se fue agravando, llegando en muchos casos a ser crítica. Las precipitaciones ocurridas en el mes de marzo comenzaron a recomponer la situación, siendo ésta muy variable de acuerdo a cuándo empezó a llover, cuánto llovió y con qué frecuencia lo hizo.

Disponibilidad de forraje

En marzo se identifica una mejora en los niveles de disponibilidad de pasto, a nivel general. Mientras que en febrero el 59% de los productores reportó alturas por debajo de 3 cm; en marzo el 21% de los productores reportó esos niveles críticos de disponibilidad. Nuevamente la resiliencia del campo natural queda demostrada, pero con un insuficiente periodo de compensación (otoño), lo cual nos obliga a manejar este recurso con inteligencia y planificación.

Altura del campo natural en (cm), % de productores en marzo 2023

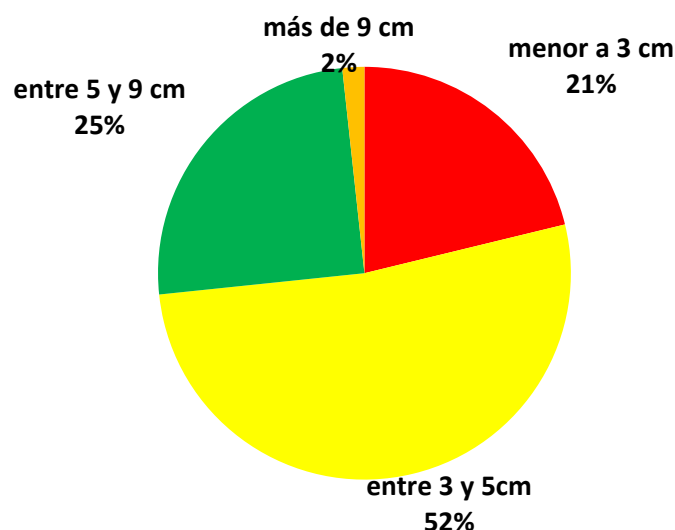

Cuando se compara las tres últimas salidas de verano y entradas al otoño, es muy elocuente que lo ocurrido en este año 2023 es lo peor de los últimos tres años.

Febrero y marzo, evolución de disponibilidad de campo natural en (cm) % productores

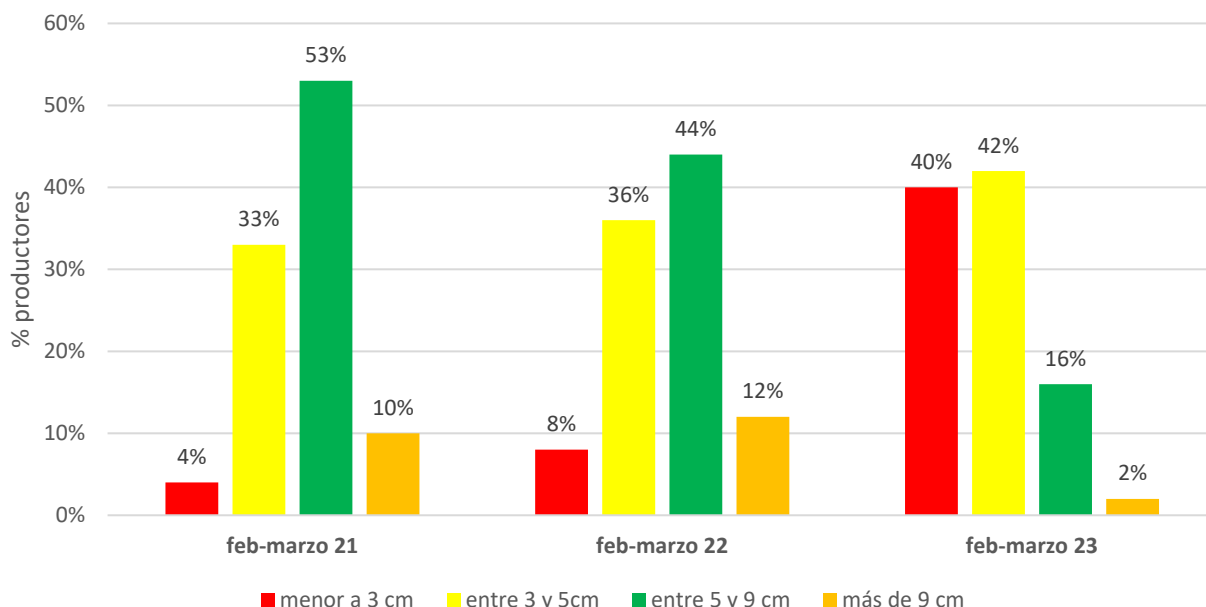

El Plan Agropecuario sugiere la medición objetiva de disponibilidad forrajera mediante la altura del pasto potrero por potrero. Estamos generando un servicio de medición al productor que pondremos a disposición de los productores en pocos días. La presupuestación forrajera y la toma de decisiones con información nos ayudará a pasar el próximo invierno lo mejor posible. Como todos los inviernos debemos gestionar la escasez cuantificada objetivamente. Nuestra herramienta IsPC (Índice sobre plato de comida) es una excelente opción.

Consultados los productores respecto a la percepción de cómo es su situación respecto a las necesidades de pasto para la época, la percepción ha mejorado respecto al mes pasado. Desde el 79% que respondió que la situación era de mala a muy mala en febrero; nos ubicamos en el 45% en el mes de marzo. Mientras que el 28% responde que la situación es normal para la época. Es claro que la situación no está resuelta, no obstante, la mejoría verificada en marzo en muchos establecimientos es notoria.

Verdeos de invierno

La intención de siembra continúa siendo muy alta, como es esperable para un año de crisis climática, 63% de los casos. Respecto al momento de siembra, el 66% ya sembró aprovechando las lluvias de marzo, mientras que el 34% estaba por sembrar cuando respondió la RING (primeros diez días de abril).

Praderas permanentes

De acuerdo a un número importante de respuestas de productores, a las praderas se las llevó la sequía, en el orden del 36%. Respecto a siembra de nuevas praderas, el 64% reporta que no sembrará en este otoño. Por su parte el 24% ya sembró y el 9% estaba por sembrar al inicio de abril. La sequía ha pasado una de sus facturas en esta inversión, además de reducir la oferta de forraje de calidad en el otoño actual.

Mientras que consultados por el estado de las pasturas que sobrevivieron a la seca, el 67% reporta que están en regular o mal estado. Solo el 33% reporta un estado bueno para la época.

Rodeo de cría

La condición corporal (CC) del ganado de cría que se deterioró ininterrumpidamente desde la primavera, detiene su deterioro.

El número de productores con el rodeo de cría en CC por debajo de 3,5 desciende desde 31% a 23%. Sin duda la mayor disponibilidad de pasto y los destetes, comienzan lentamente a visualizarse a través del estado corporal de las vacas. Es una mejora limitada, menor a lo esperable en un año normal y tal vez tardía, lo que nos impone continuar monitoreando y tomando decisiones, con el objetivo de atravesar el invierno.

Condición corporal de las vacas de cría, % de productores

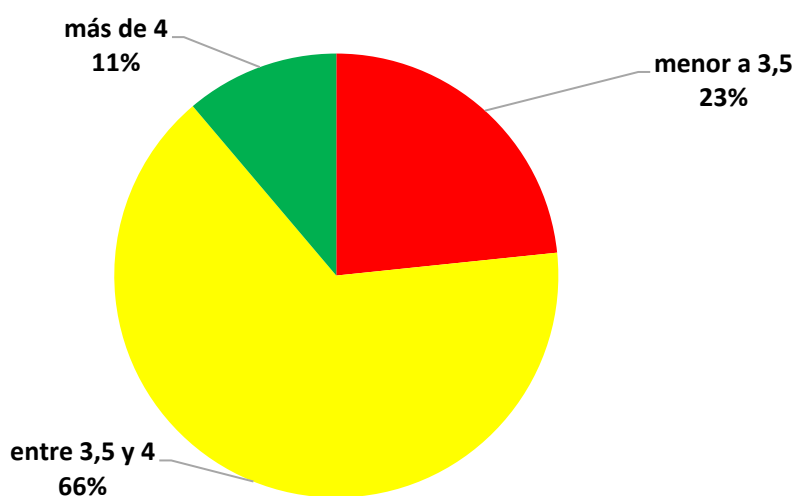

En cuanto a la situación actual con respecto a la del mismo mes de marzo de 2021 y 2022, los reportes son sensiblemente peores en este marzo 2023. Los rodeos de cría en condición corporal por debajo de 3,5 se ubican en el 23% de los productores en marzo 2023; mientras que en los meses de marzo anteriores (2021 y 2022) era tan solo del 4% de los productores en ambos años.

Respecto a diagnósticos de gestación (tacto/ecografía), consultados los productores sobre su realización, el 80% responde que realizó o va a realizar diagnóstico y tan solo el 22% ya lo realizó.

Entre los productores que ya han realizado diagnóstico, los resultados son en general de buenos a muy buenos y hasta excelentes, no obstante, comparando con esta misma fecha del año pasado, los resultados son sensiblemente menores. En marzo 2022 el 63% de los productores reportaban resultados promedio general superiores a 80% de preñez mientras en marzo 2023 solo el 47% de los productores reportan ese resultado. Es sabido que aquellos productores con un entore temprano y ordenado, que trabajan 365 días del año para preñar sus vacas, son los primeros en tener datos de diagnóstico y en general son buenos y estables.

Resultado de diagnóstico de gestación promedio en el rodeo general

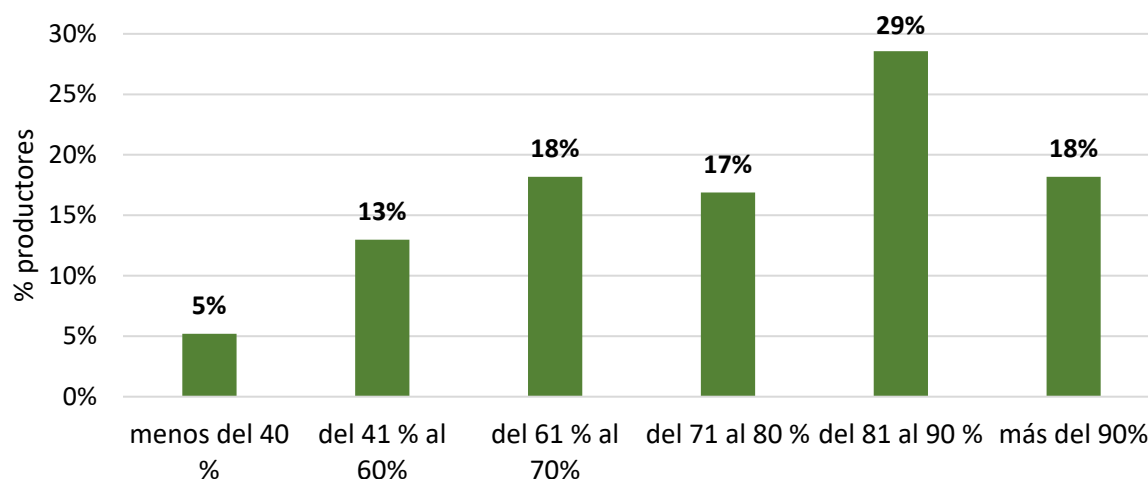

El diagnóstico anticipado de la muestra de productores que lo realizan tempranamente arroja resultados auspiciosos en este grupo, a pesar de las diferencias ya marcadas respecto a 2022. También las diferencias se verifican en las vacas de 2^{do} entore, en las que en 2022 el 42% de los productores reportaban resultados superiores al 80% de preñez; en tanto en marzo 2023 solo el 26% de los productores logra ese resultado. Sin dudas debemos esperar una generalización de las ecografías/tactos para tener una percepción más completa.

Resultado de diagnóstico de gestación promedio en vacas de primera cría

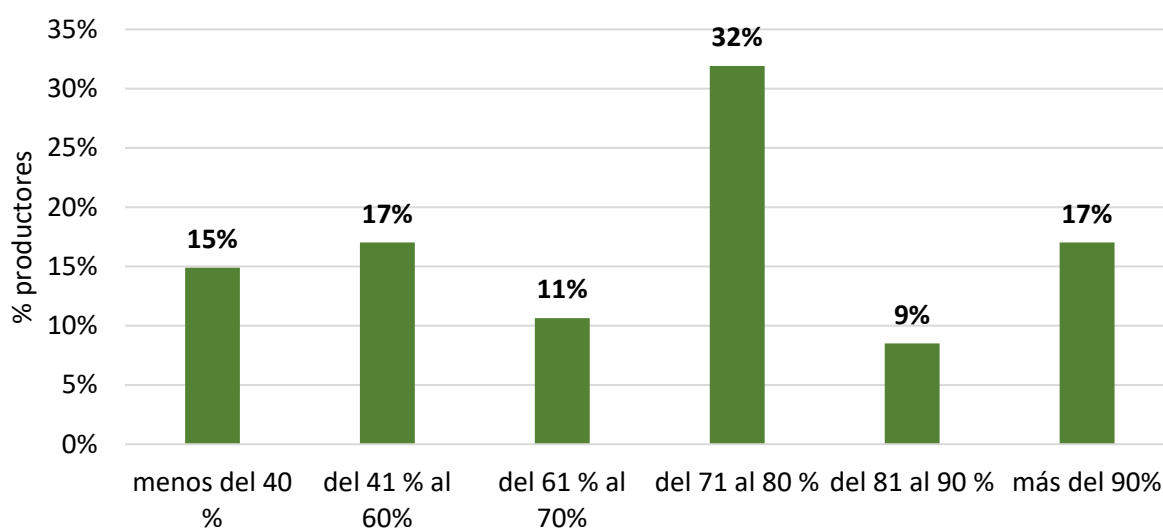

Recría

Teniendo en cuenta el peso de la categoría vaquillonas 1-2, categoría clave para organizar el rodeo en una preñez temprana, las respuestas son diversas, pero el 55% reporta pesos superiores a 240 kg, lo que es muy auspicioso. No obstante, el restante 45% de los productores que responden la RING, reportan pesos de vaquillonas por debajo o muy por debajo de 240 kilos. Es muy importante el monitoreo cercano de esta categoría y las decisiones en consecuencia, de forma de asegurar el logro de peso de entore temprano en la próxima primavera.

En cuanto al uso de suplementación, el 55% de los productores reportan estar suplementando, siendo la categoría preferida (51%) los terneros y terneras.

Ovinos

El 75% de los productores poseen lanares. Consultados sobre el estado general de la majada, el 68% reportó que es bueno.

Agua

Si bien las lluvias de marzo fueron heterogéneas en intensidad y volumen, la situación de las aguadas mostró una mejoría respecto a los meses anteriores, sin haberse solucionado, ni mucho menos. Respecto a potreros sin agua, el 29% respondió afirmativamente a la pregunta. En el mes de febrero, el 61% había respondido afirmativamente.

Insistimos desde el Plan Agropecuario, sobre la necesidad de priorización de inversiones en esta área en los establecimientos ganaderos. El Plan Agropecuario ofrece capacitación específica en esta temática a técnicos y productores.

Bichera y Garrapata

En este mes la pregunta realizada nuevamente apuntó a conocer la incidencia de la bichera en los establecimientos. El 69% respondió que la afectación es baja. Nuevamente el ambiente con baja humedad disminuye la prevalencia.

En cuanto a la consulta sobre la incidencia de la garrapata el 58% de los productores manifiestan tener garrapata en sus establecimientos, y de éstos hay un 16% que aún no ha realizado ningún tratamiento.

Se autoriza la reproducción y/o utilización total o parcial de este informe, citando la fuente.

Fuente: Instituto Plan Agropecuario